

COMUNICADO SDG Nº 60/2023

O TRIBUNAL DE CONTAS DO ESTADO DE SÃO PAULO, em respeito ao requisito da transparência de atos públicos, traz ao conhecimento de todos quantos se interessarem a movimentação de processos em tramitação em todas as dependências da Casa, incluindo Cartórios e Gabinetes de Conselheiros e Auditores relativa aos meses de janeiro a setembro. Essas informações ocorrerão mensalmente até a consolidação anual dessa movimentação.

Os números referem-se, exclusivamente, a processos eletrônicos e os trabalhos creditados ao e-TCESP e SDG-4, consolidados por esta SDG.

Autuações - Processos Eletrônicos 2023										
Origem	Jan	Fev	Mar	Abr	Mai	Jun	Jul	Ago	Set	Total
Advogado	182	277	370	338	397	319	342	366	418	3009
Cópia	21	21	20	25	25	26	72	28	25	263
DE	379	221	224	158	261	216	206	257	291	2213
Parte	535	254	328	291	297	412	429	449	358	3353
Protocolo Diretorias	535	457	1117	889	1032	826	805	1009	716	7386
Sistema eletrônico	3	3171	1	16	1	0	0	2	0	3194
Total	1655	4401	2060	1717	2013	1799	1854	2111	1808	19418

Comparativo da quantidade de processos autuados por mês

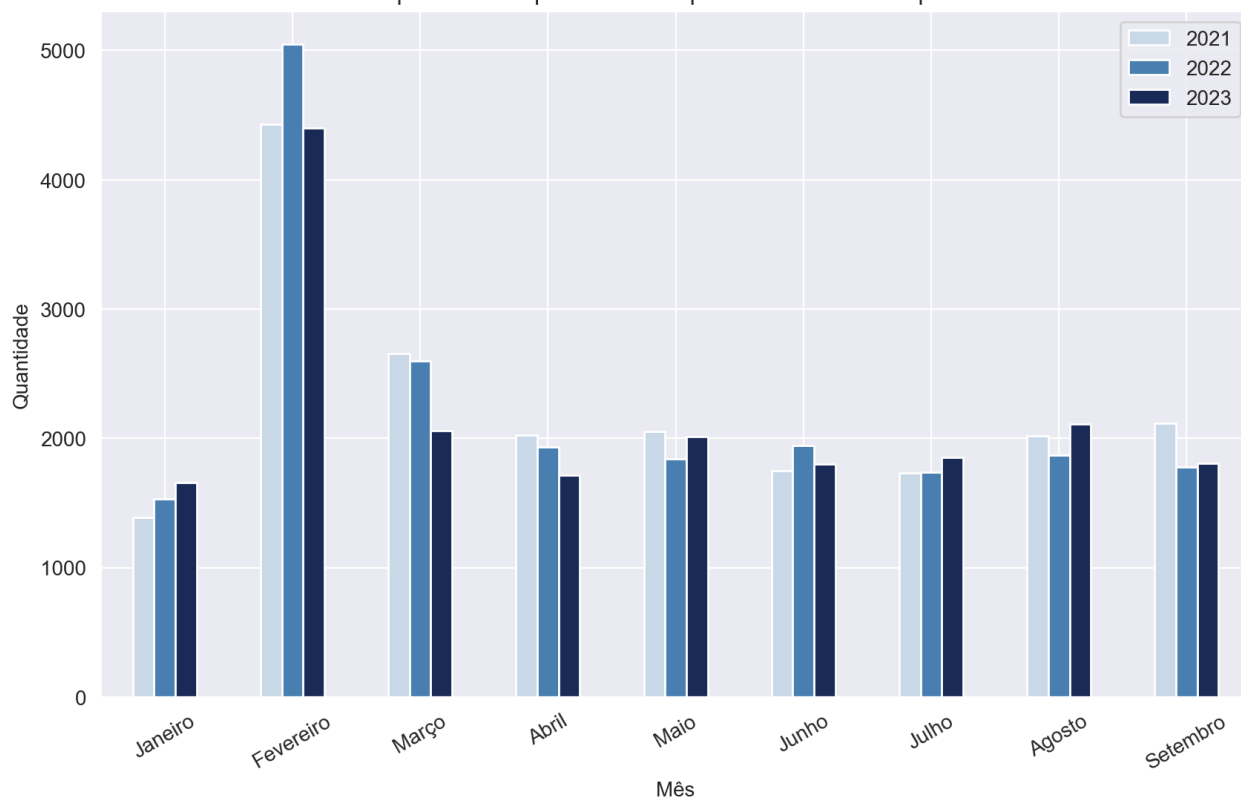

Área	Entradas e Saídas - Áreas Técnicas - 2023																	
	Jan		Fev		Mar		Abr		Mai		Jun		Jul		Ago		Set	
	Entrada	Saída	Entrada	Saída	Entrada	Saída	Entrada	Saída	Entrada	Saída	Entrada	Saída	Entrada	Saída	Entrada	Saída	Entrada	Saída
ATJ	355	373	444	369	700	515	516	525	548	453	477	491	401	148	601	681	569	542
DCF (*)	115	64	99	44	206	117	133	83	124	49	87	66	131	107	98	23	134	100
DE	5	5	5	4	8	8	2	2	1	1	2	2	3	3	7	6	3	2
DSFs	176	172	364	358	264	227	294	258	308	253	422	379	353	390	408	364	327	297
Fiscalização	2026	1153	4850	1452	3104	2243	2695	2144	2690	2698	2410	2262	2847	3379	2996	2212	2587	3019
GTP	262	230	248	114	316	148	307	297	416	367	352	387	454	398	400	513	453	271
MPC.SP	1406	741	2410	1142	2989	1492	2273	1146	2825	1395	2629	1189	2243	821	2923	1413	2501	988
PFE	504	552	801	680	1083	1089	705	553	933	702	695	369	602	409	743	449	551	459
SDG	320	233	359	507	366	466	473	417	510	669	627	515	416	429	714	483	510	
Total	5169	3523	9580	4670	9036	6305	7398	5425	8355	6587	7701	5660	7450	6084	8585	6375	7608	6188

(*) Controle de multas aplicadas

Comparativo da quantidade de processos movimentados em áreas técnicas por mês

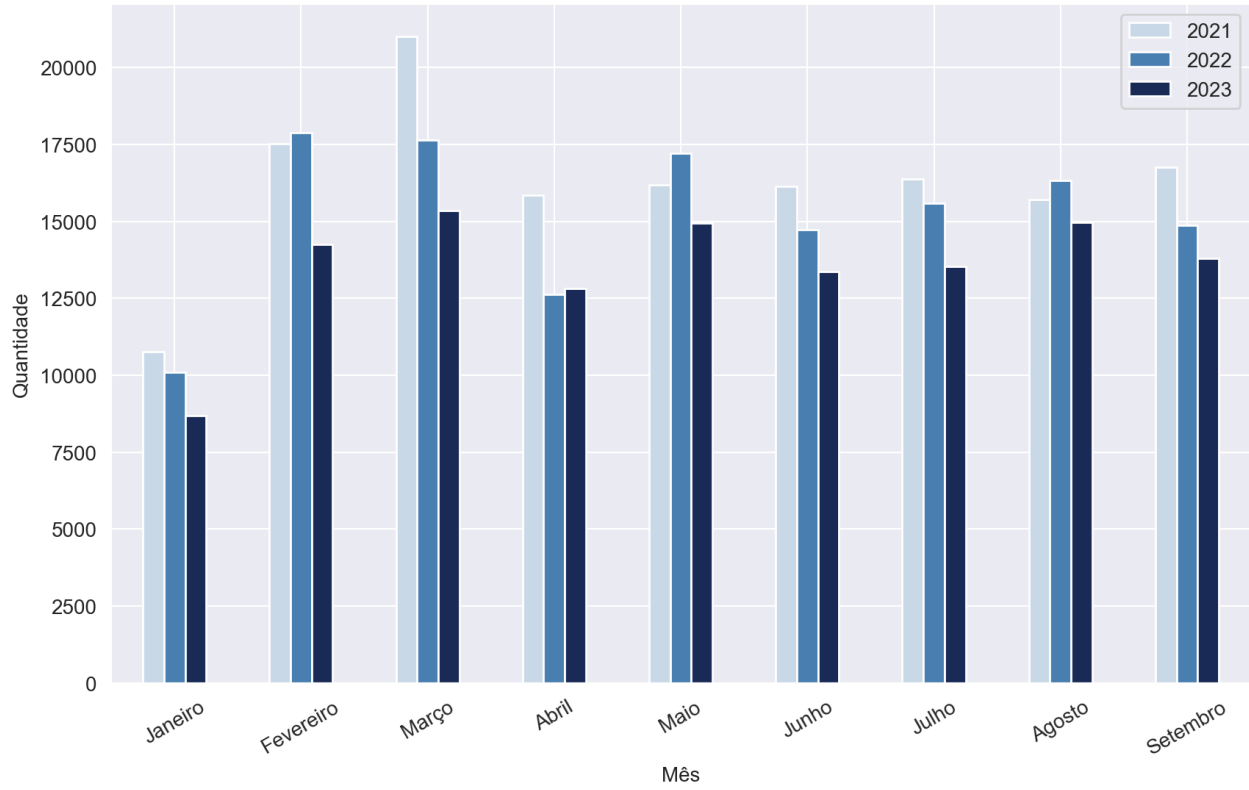

Essas tabelas a seguir apresentam o estoque de contas anuais em áreas técnicas, separados por exercício, conforme situação verificada em 02/10/2023.

Contas Anuais em Área Técnica - Por Exercício								
MATÉRIA	EXERCÍCIO	ÁREA TÉCNICA						Total
		ATJ	Fiscalização	GTP	MPC.SP	PFE	SDG	
Balança Geral do Exercício	2016	0	0	0	38	0	1	39
	2017	3	0	0	1	0	1	5
	2018	4	0	0	4	0	1	9
	2019	4	0	0	6	2	1	13
	2020	37	0	0	86	1	10	134
	2021	49	2	0	62	2	100	215
	2022	3	533	0	4	1	1	542
2023	0	913	0	0	0	0	913	
Total da Matéria		100	1448	0	201	6	115	1870
Contas de Câmara	2018	0	0	0	0	0	1	1
	2019	0	0	0	0	0	1	1
	2020	0	0	0	3	0	0	3
	2021	0	0	0	23	0	5	28
	2022	6	115	0	150	0	7	278
	2023	0	644	0	0	0	0	644
Total da Matéria		6	759	0	176	0	14	955
Contas de Prefeitura	2021	0	0	0	83	0	1	84
	2022	85	220	0	72	0	5	382
	2023	0	624	0	0	0	0	624
Total da Matéria		85	844	0	155	0	6	1090
Contas do Governador	2023	0	1	0	0	0	0	1
Total da Matéria		0	1	0	0	0	0	1
Relatório de Fiscalização	2018	0	0	0	0	0	1	1
	2021	7	0	0	0	2	29	38
	2022	11	0	0	124	0	0	135
	2023	0	907	0	0	0	0	907
Total da Matéria		18	907	0	124	2	30	1081
Tomada de Contas - Previdência	2016	0	0	1	0	0	0	1
	2018	0	0	0	2	0	0	2
	2020	0	0	0	11	0	0	11
	2021	0	0	0	2	0	0	2
	2022	0	32	0	0	0	0	32
	2023	0	44	0	0	0	0	44
Total da Matéria		0	76	1	15	0	0	92
Total Geral		209	4035	1	671	8	165	5089

De mesma forma, a tabela abaixo contém as mesmas informações, agora referentes aos Gabinetes e Cartórios.

Contas Anuais em Gabinetes/Cartórios - Por Exercício		
MATÉRIA	EXERCÍCIO	Total
Balanco Geral do Exercício	2015	8
	2016	7
	2017	16
	2018	22
	2019	33
	2020	127
	2021	240
	2022	328
	2023	20
Total da Matéria		801
Contas de Câmara	2016	4
	2017	7
	2018	17
	2019	36
	2020	64
	2021	144
	2022	323
Total da Matéria		595
Contas de Prefeitura	2021	76
	2022	262
	2023	20
Total da Matéria		358
Relatório de Fiscalização	2017	7
	2018	161
	2019	1
	2020	1
	2021	377
	2022	771
	2023	2
Total da Matéria		1320
Tomada de Contas - Previdência	2015	1
	2017	2
	2019	3
	2020	10
	2021	15
	2022	10
Total da Matéria		41
Total Geral		3115

Localização dos processos por exercício - Balanço Geral do Exercício

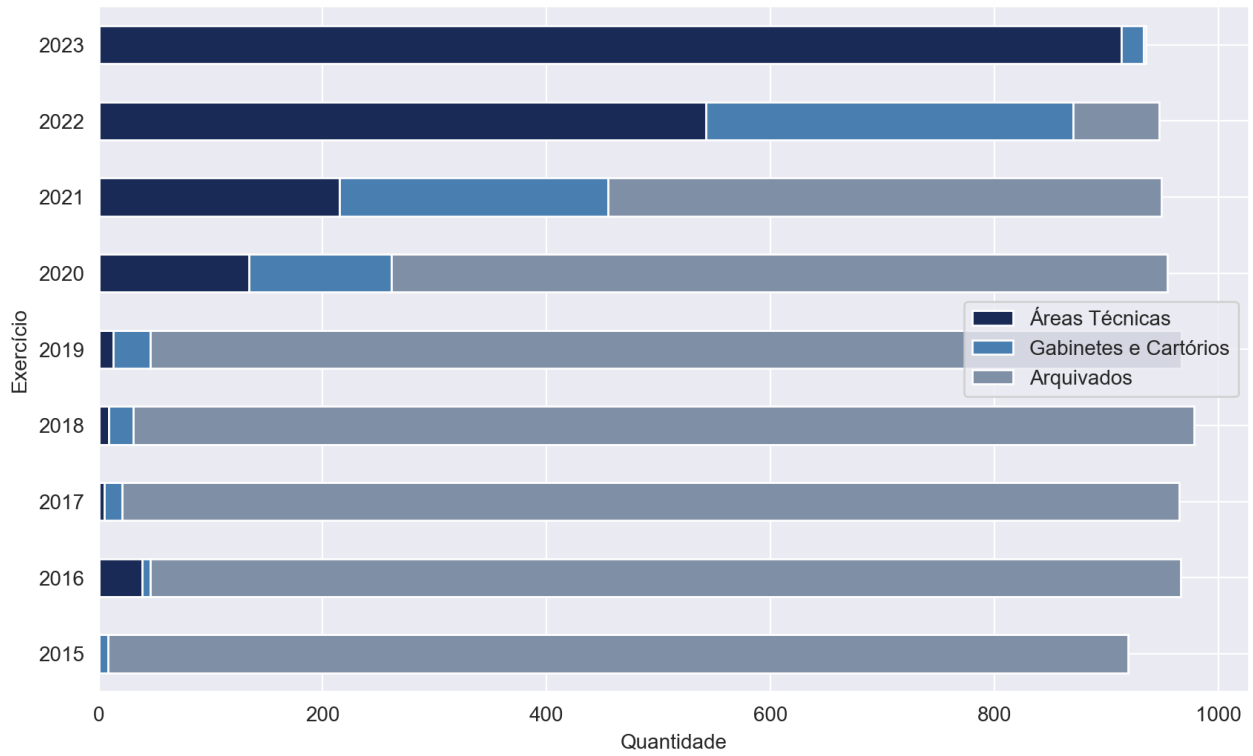

Localização dos processos por exercício - Câmaras Municipais

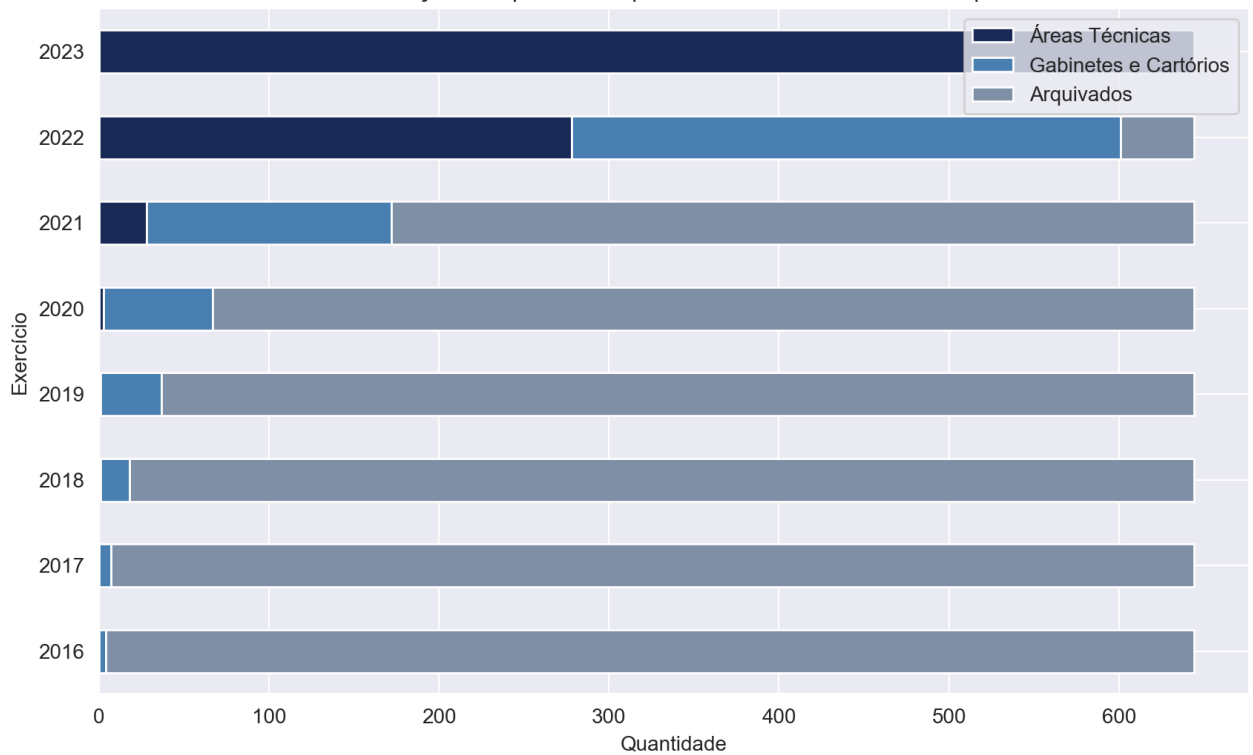

Localização dos processos por exercício - Contas de Prefeitura

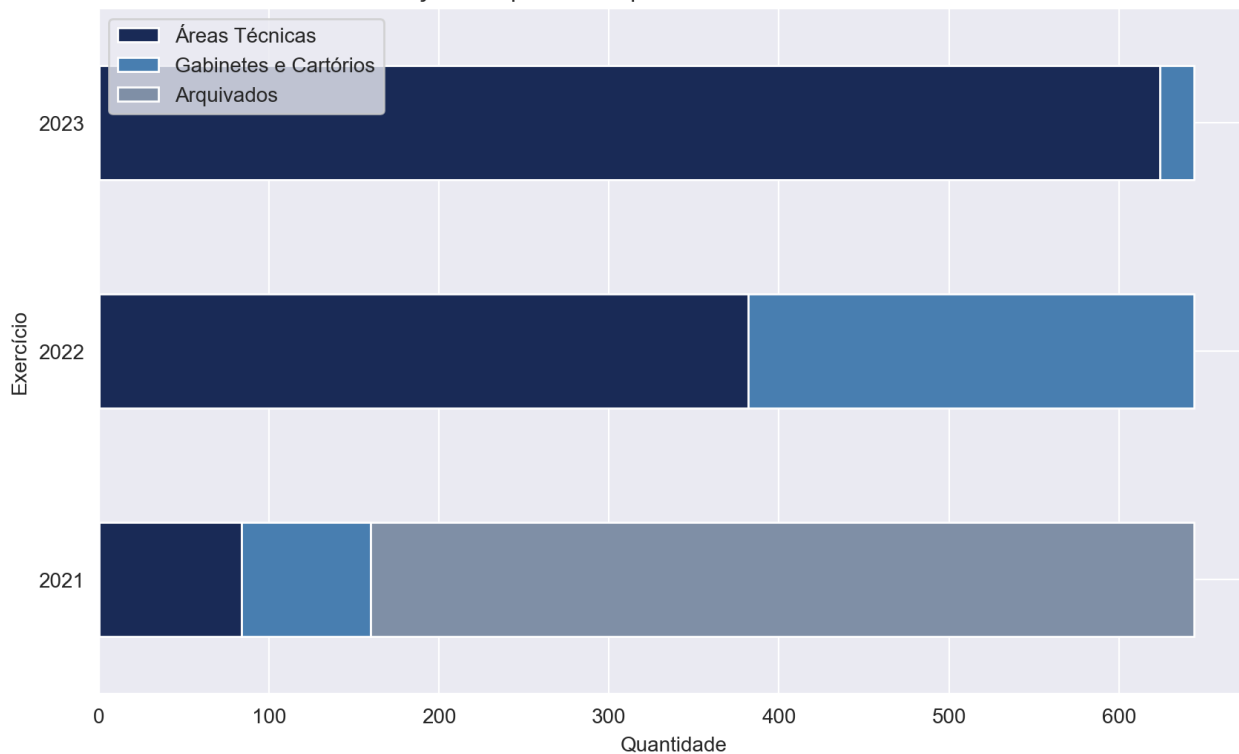

Localização dos processos por exercício - Relatório de Fiscalização

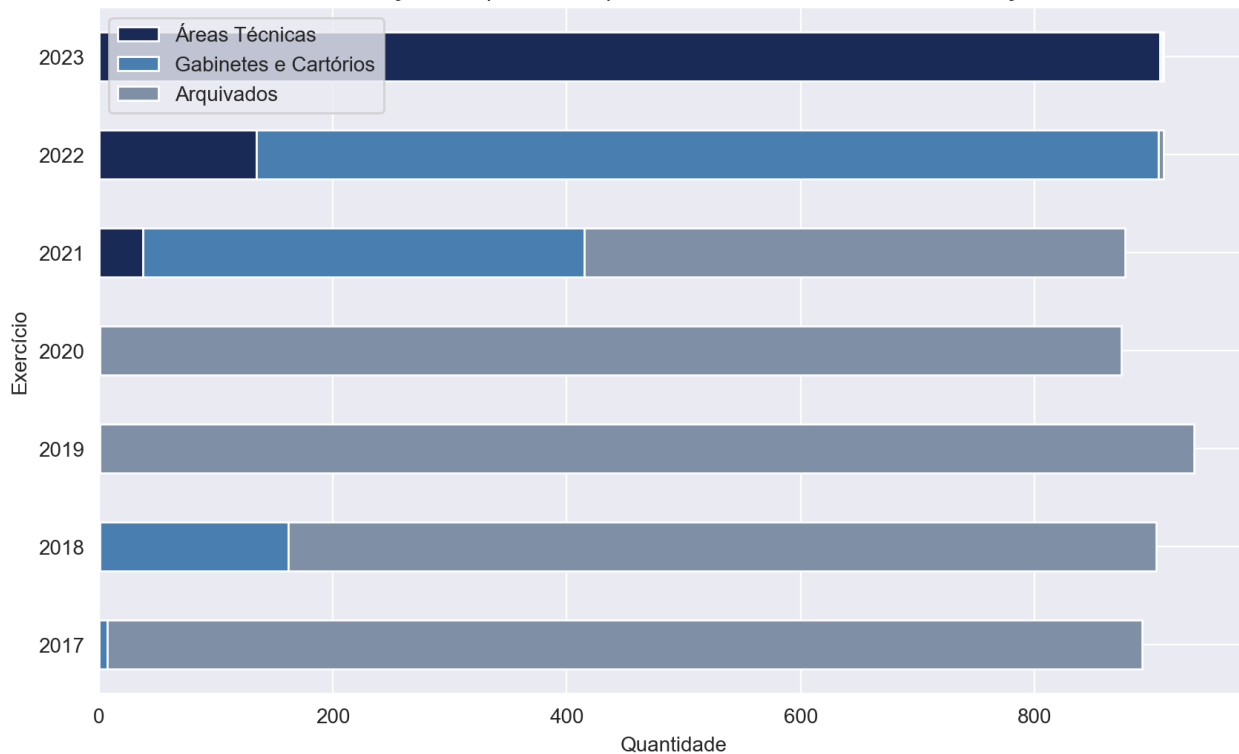

Localização dos processos por exercício - Tomada de Contas - Previdência

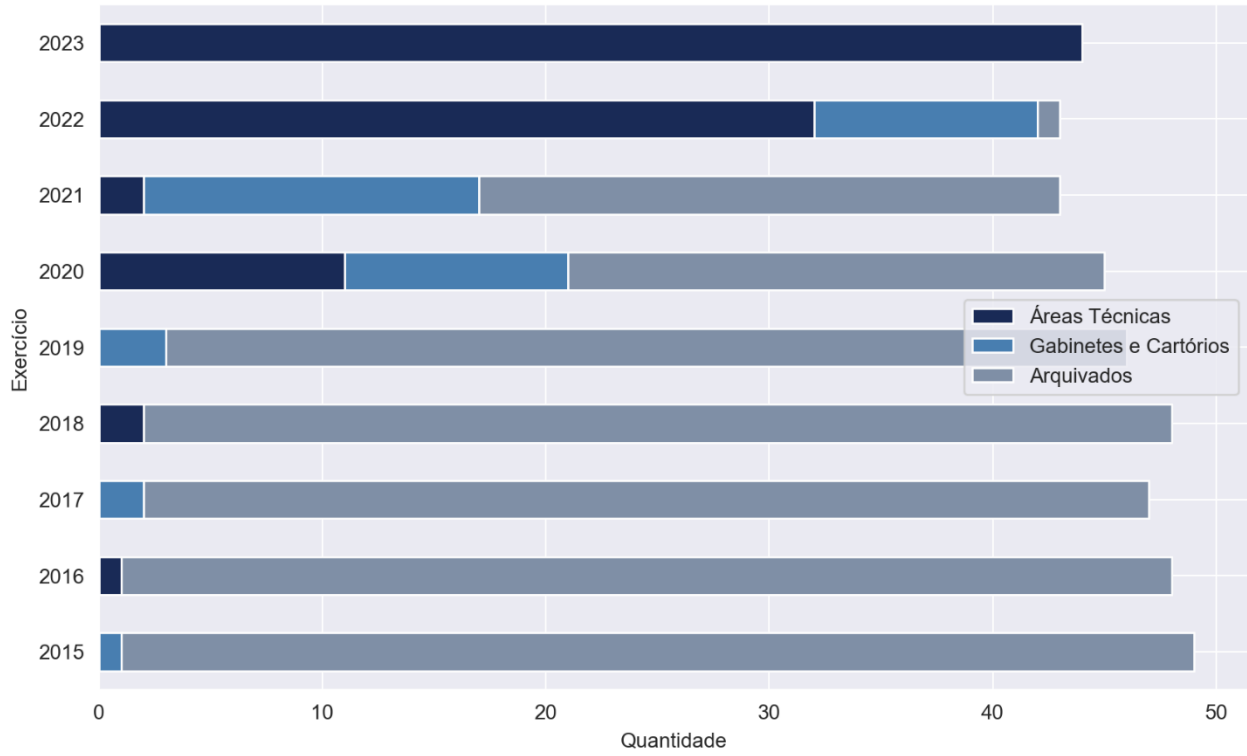

As tabelas a seguir compreendem todos os outros processos autuados neste Tribunal, por matéria e exercício de autuação, tanto em áreas técnicas quanto nos Gabinetes e Cartórios.

Outras Matérias em Área Técnica - Por Exercício de Autuação										
MATÉRIA	EXERCÍCIO	ÁREA TÉCNICA								Total
		ATJ	DCF	DSFs	Fiscalização	GTP	MPC.SP	PFE	SDG	
Ações	2022	2	0	0	0	0	0	0	0	2
	2023	0	0	0	0	6	6	0	2	14
Total da Matéria		2	0	0	0	6	6	0	2	16
Adiantamentos	2023	0	0	0	21	0	1	1	0	23
Total da Matéria		0	0	0	21	0	1	1	0	23
Atos de Pessoal	2013	0	0	0	0	0	0	0	1	1
	2015	0	0	0	3	0	0	0	0	3
	2017	0	0	0	7	0	0	0	0	7
	2018	0	0	0	4	0	0	0	0	4
	2019	0	0	0	2	0	1	0	0	3
	2020	0	0	0	9	0	5	0	0	14
	2021	1	0	1	18	0	11	0	0	31
	2022	0	0	1	15	0	5	0	0	21
	2023	0	0	7	439	0	14	1	0	461
Total da Matéria		1	0	9	497	0	36	1	1	545
Concurso Público	2022	0	0	0	1	0	0	0	0	1
	2023	0	0	0	5	0	0	0	0	5
Total da Matéria		0	0	0	6	0	0	0	0	6
Consultas	2023	0	0	0	0	0	0	0	1	1
Total da Matéria		0	0	0	0	0	0	0	1	1
Contratos	2014	10	0	0	0	0	0	0	0	10
	2015	3	0	0	6	2	3	0	0	14
	2016	29	0	0	15	0	7	0	8	59
	2017	75	2	0	42	2	7	2	5	135
	2018	119	1	0	116	2	23	1	8	270
	2019	227	0	0	245	3	33	1	19	528
	2020	288	6	0	218	0	57	1	34	604
	2021	318	0	0	276	0	82	2	37	715
	2022	639	0	0	526	0	113	3	45	1326
	2023	225	0	0	1303	0	145	2	9	1684
Total da Matéria		1933	9	0	2747	9	470	12	165	5345
Controle de Prazos	2016	0	1	0	0	0	0	0	0	1
	2019	0	0	0	1	0	0	0	0	1
	2020	0	1	0	0	0	0	0	0	1
	2022	0	0	0	6	0	0	0	0	6
	2023	0	0	0	41	0	0	0	0	41
Total da Matéria		0	2	0	48	0	0	0	0	50
EPE	2022	0	0	0	2	0	0	0	0	2
	2023	22	0	0	2	1	4	0	1	30
Total da Matéria		22	0	0	4	1	4	0	1	32

Expedientes	2017	0	0	0	0	0	1	0	1	2
	2018	1	0	0	1	0	1	0	0	3
	2019	0	0	0	0	0	2	0	0	2
	2020	3	0	0	5	0	3	0	1	12
	2021	4	0	0	10	1	4	0	2	21
	2022	10	0	0	26	0	5	0	2	43
	2023	0	0	1	150	77	8	0	9	245
Total da Matéria		18	0	1	192	78	24	0	15	328
Expedientes do Ministério Público	2018	0	0	0	0	0	1	0	0	1
	2019	0	0	0	0	1	0	0	0	1
	2021	0	0	0	2	0	0	0	0	2
	2022	1	0	0	6	0	1	0	1	9
	2023	1	0	1	61	34	0	0	1	98
Total da Matéria		2	0	1	69	35	2	0	2	111
Expedientes do Poder Judiciário	2019	0	0	0	0	0	0	0	1	1
	2020	0	0	0	0	0	0	0	4	4
	2021	0	0	0	0	0	0	0	4	4
	2022	0	0	0	7	0	0	0	1	8
	2023	1	0	0	7	15	0	0	0	23
Total da Matéria		1	0	0	14	15	0	0	10	40
Instrução de Representação	2017	2	0	0	0	0	2	0	0	4
	2023	0	0	0	11	59	0	0	0	70
Total da Matéria		2	0	0	11	59	2	0	0	74
Recursos	2020	0	0	0	0	0	1	0	0	1
	2021	10	0	0	1	0	30	0	3	44
	2022	16	0	0	2	2	36	1	14	71
	2023	54	0	0	2	169	372	0	60	657
Total da Matéria		80	0	0	5	171	439	1	77	773
Repasses Públicos	2015	3	0	0	0	1	0	0	0	4
	2016	12	0	0	4	0	4	0	1	21
	2017	11	0	0	9	0	5	1	7	33
	2018	45	0	0	17	0	8	1	5	76
	2019	49	1	0	10	0	18	0	6	84
	2020	184	0	0	89	2	49	3	21	348
	2021	228	0	0	112	0	65	2	16	423
	2022	237	0	0	269	0	146	4	35	691
	2023	51	0	0	544	0	74	5	11	685
Total da Matéria		820	1	0	1054	3	369	16	102	2365
Representação	2013	1	0	0	0	0	0	0	0	1
	2014	2	0	0	0	0	1	0	0	3
	2015	1	0	0	0	0	1	0	0	2
	2016	10	0	0	1	0	2	0	1	14
	2017	3	4	0	2	0	1	0	0	10
	2018	3	0	0	5	0	2	0	0	10
	2019	8	0	0	1	0	4	0	1	14
	2020	18	0	0	1	0	9	0	0	28
	2021	20	0	0	6	0	7	0	0	33
	2022	46	0	0	23	0	25	1	2	97
	2023	9	0	0	112	0	13	1	2	137
Total da Matéria		121	4	0	151	0	65	2	6	349
Multas e Sanções	2022	0	0	0	0	0	1	0	0	1
Total da Matéria		0	0	0	0	0	1	0	0	1
Total Geral		3002	16	11	4819	377	1419	33	382	10059

Outras Matérias em Gabinetes/Cartórios - Por Exercício de Autuação				2017	5
MATÉRIA	EXERCÍCIO	Total	Expedientes	2018	13
				2019	42
				2020	26
	2016	1		2021	119
	2017	1		2022	212
	2019	1		2023	518
Ações	2020	1	Total da Matéria		935
	2021	3		2017	5
	2022	14		2018	29
	2023	26		2019	29
Total da Matéria		47	Expedientes do Ministério Público	2020	23
	2019	1		2021	52
Adiantamentos	2021	1		2022	91
	2022	5		2023	286
	2023	62	Total da Matéria		515
Total da Matéria		69		2018	2
	2015	1		2019	5
Apartados	2017	1	Expedientes do Poder Judiciário	2020	8
	2019	1		2021	38
Total da Matéria		3		2022	41
	2013	4		2023	79
	2015	6	Total da Matéria		173
	2016	15		2015	1
Atos de Pessoal	2017	11	Instrução de Representação	2016	3
	2018	27		2017	14
	2019	47		2023	76
	2020	134	Total da Matéria		94
	2021	174		2016	2
	2022	375		2017	3
	2023	1251		2019	10
Total da Matéria		2044	Recursos	2020	33
Concurso Público	2022	1		2021	171
	2023	9		2022	419
Total da Matéria		10		2023	1429
	2019	1	Total da Matéria		2067
Consultas	2021	1		2015	19
	2023	5		2016	72
Total da Matéria		7		2017	161
	2014	31		2018	336
	2015	168	Repasses Públicos	2019	468
	2016	476		2020	1033
	2017	772		2021	1255
Contratos	2018	1188		2022	1821
	2019	2005		2023	1432
	2020	2669	Total da Matéria		6597
	2021	2631		2013	5
	2022	3792		2014	17
	2023	3856		2015	10
Total da Matéria		17588		2016	37
	2016	1		2017	53
Controle de Prazos	2018	4	Representação	2018	60
	2019	4		2019	63
	2020	5		2020	103
	2021	6		2021	106
	2022	16		2022	294
	2023	62		2023	274
Total da Matéria		98	Total da Matéria		1022
	2019	1		2022	1
EPE	2020	1	Multas e Sanções	2023	27
	2022	7			
	2023	318	Total da Matéria		28
Total da Matéria		327	Total Geral		31624

Total de Despachos, Sentenças e Decisões Colegiadas proferidas por Conselheiros e Auditores, consoante suas respectivas competências.

Decisões Monocráticas - 2023											
	Jan	Fev	Mar	Abr	Mai	Jun	Jul	Ago	Set	Total	
Decisão	4	2	1	0	1	2	1	1	5	17	
Auditores	0	1	1	0	1	2	1	0	5	11	
Conselheiros	4	1	0	0	0	0	0	1	0	6	
Decisão Urgente	119	97	151	143	102	123	133	133	150	1151	
Conselheiros	119	97	151	143	102	123	133	133	150	1151	
Despacho	5058	5947	7499	6197	7422	6881	7641	8785	7912	63342	
Auditores	633	942	980	686	833	918	979	1008	934	7913	
Conselheiros	4425	5005	6519	5511	6589	5963	6662	7777	6978	55429	
Sentença	758	496	824	714	794	957	890	1460	983	7876	
Auditores	307	365	544	500	626	695	697	616	625	4975	
Conselheiros	451	131	280	214	168	262	193	844	358	2901	
Total	5939	6542	8475	7054	8319	7963	8665	10379	9050	72386	

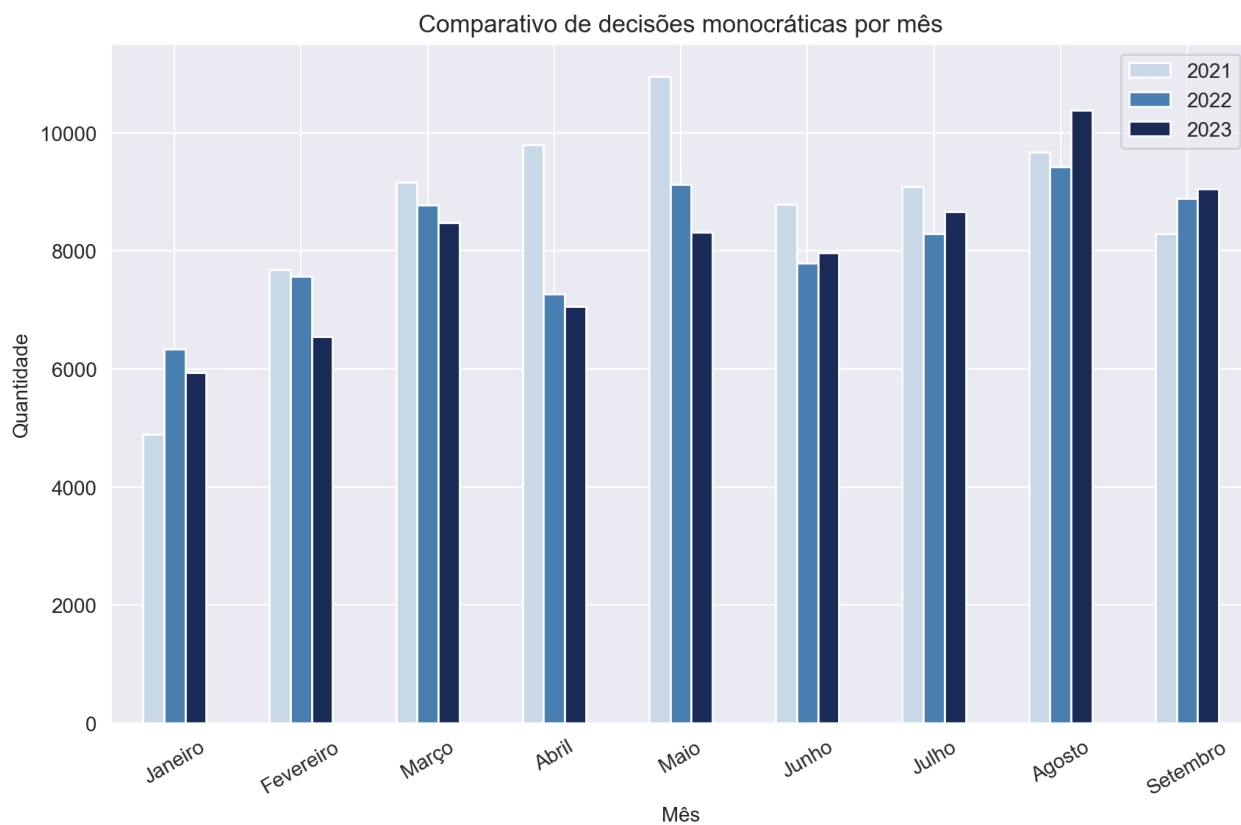

Decisões Colegiadas - 2023									
	Fev	Mar	Abr	Mai	Jun	Jul	Ago	Set	Total
1ª Câmara	404	521	497	569	505	608	614	592	4310
Acórdão	309	382	371	425	382	442	440	446	3197
Parecer	17	39	25	30	32	41	50	30	264
SEM MÉRITO	78	100	99	114	91	125	124	83	814
Aguardando registro	0	0	2	0	0	0	0	33	35
1ª Câmara - Virtual	0	0	60	0	0	0	0	0	60
Acórdão	0	0	52	0	0	0	0	0	52
SEM MÉRITO	0	0	8	0	0	0	0	0	8
2ª Câmara	358	610	416	547	609	417	532	415	3904
Acórdão	294	496	326	434	504	314	423	272	3063
Parecer	23	34	22	31	26	30	39	29	234
SEM MÉRITO	41	80	68	82	79	73	70	90	583
Aguardando registro	0	0	0	0	0	0	0	24	24
2ª Câmara - Virtual	0	0	71	0	0	0	0	0	71
Acórdão	0	0	56	0	0	0	0	0	56
SEM MÉRITO	0	0	15	0	0	0	0	0	15
Tribunal Pleno	318	409	321	451	203	347	350	306	2705
Acórdão	168	213	182	227	121	218	202	131	1462
Parecer	6	18	7	14	6	18	23	19	111
SEM MÉRITO	144	178	132	210	76	111	125	119	1095
Aguardando registro	0	0	0	0	0	0	0	37	37
Tribunal Pleno - Virtual	0	26	0	0	0	0	0	0	26
Acórdão	0	13	0	0	0	0	0	0	13
SEM MÉRITO	0	13	0	0	0	0	0	0	13
Total	1080	1566	1365	1567	1317	1372	1496	1313	11076

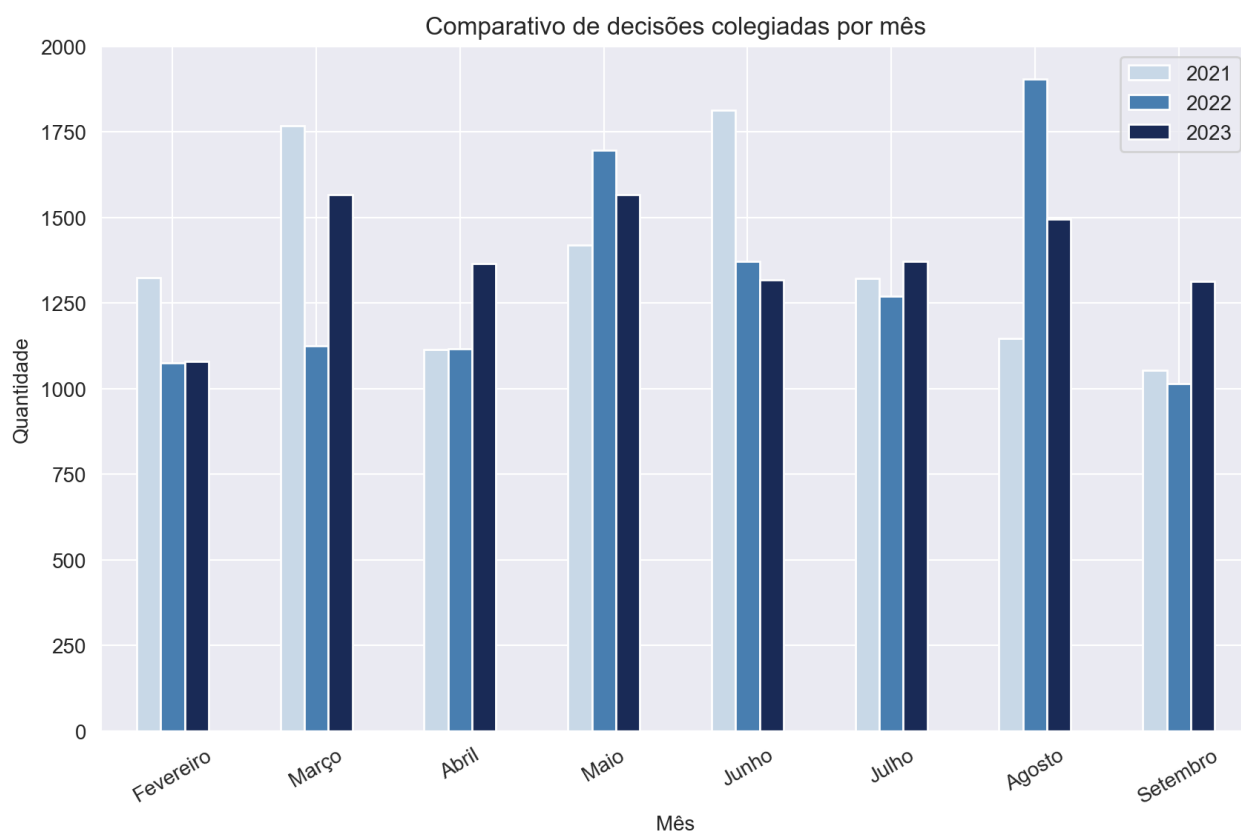

Abaixo encontra-se anexo quadro resumo contendo o total de multas aplicadas, o número de feitos encaminhados ao Ministério Público Estadual, quantidade de sustentações orais e o valor das devoluções, mês a mês. Neste caso, os dados compreendem os processos físicos e eletrônicos.

Primeira Câmara						
Mês	Encaminhados ao Ministério Público Estadual	Quantidade de multas	Valor multas em UFESP's	Sustentações orais MPC	Sustentações orais advogados e partes	Valor das devoluções
Fevereiro	5	3	780	2	9	R\$ -
Março	5	8	1.920	1	11	R\$ 559.587,00
Abril	8	15	3.900	0	16	R\$ 8.511.159,85
Maio	9	15	3.690	2	17	R\$ 85.761,63
Junho	3	8	1.590	0	12	R\$ 302.164,89
Julho	6	10	4.600	1	22	R\$ 13.524.075,41
Agosto	5	6	3.880	2	22	R\$ -
Setembro	7	10	2.600	0	18	R\$ 12.793.594,39
TOTAL	48	75	22.960	8	127	R\$ 35.776.343,17

Segunda Câmara						
Mês	Encaminhados ao Ministério Público Estadual	Quantidade de multas	Valor multas em UFESP's	Sustentações orais MPC	Sustentações orais advogados e partes	Valor das devoluções
Fevereiro	13	7	2.020	0	4	R\$ 4.438.677,09
Março	7	11	2.700	3	11	R\$ 5.857.214,03
Abril	7	8	3.220	2	15	R\$ 1.502.403,95
Maio	14	10	3.540	0	11	R\$ 4.194.234,61
Junho	9	11	3.160	0	11	R\$ 31.514.352,96
Julho	5	5	1.600	0	16	R\$ 168.489,92
Agosto	6	7	2.320	9	2	R\$ 28.519.113,85
Setembro	6	10	3.020	1	19	R\$ 1.627.581,47
TOTAL	67	69	21.580	15	89	R\$ 77.822.067,88

Mês	Tribunal Pleno e Exame Prévio											
	MPE		Multa		Valor Multa		Valor Devoluções		Exame Prévio		Pauta	
	Pauta	Ex. Prévio	Pauta	Ex. Prévio	Pauta	Ex. Prévio	Pauta	Ex. Prévio	MPC	Adv	MPC	Adv
Fevereiro	0	0	0	1	0	200	0	0	0	0	0	9
Março	0	1	0	1	0	100	0	0	0	0	0	23
Abril	0	0	0	0	0	0	0	0	0	1	0	17
Maio	0	0	0	4	0	820	0	0	0	0	0	23
Junho	0	0	0	0	0	0	0	0	0	1	2	10
Julho	0	0	0	0	0	0	0	0	0	0	0	17
Agosto	0	0	0	1	0	160	0	0	0	1	0	12
Setembro	0	0	1	2	300	320	0	0	0	0	1	12
TOTAL	0	1	1	9	300	1.600	0	0	0	3	3	123

SDG, em 16 de outubro de 2023.

SERGIO CIQUERA ROSSI
SECRETÁRIO-DIRETOR GERAL