

## COMUNICADO SDG Nº 68/2023

O TRIBUNAL DE CONTAS DO ESTADO DE SÃO PAULO, em respeito ao requisito da transparência de atos públicos, traz ao conhecimento de todos quantos se interessarem a movimentação de processos em tramitação em todas as dependências da Casa, incluindo Cartórios e Gabinetes de Conselheiros e Auditores relativa aos meses de janeiro a novembro. Essas informações ocorrerão mensalmente até a consolidação anual dessa movimentação.

Neste COMUNICADO está incluído quadro comparativo, dos anos de 2022 e 2023, dos resultados obtidos por esta Corte, verificando-se razoável crescimento no número de julgados, de multas aplicadas e bem assim de condenações de devolução de importâncias.

Os números referem-se, exclusivamente, a processos eletrônicos e os trabalhos creditados ao e-TCESP e SDG-4, consolidados por esta SDG.

Autuações - Processos Eletrônicos 2023												
Origem	Jan	Fev	Mar	Abr	Mai	Jun	Jul	Ago	Set	Out	Nov	Total
Advogado	182	277	370	338	397	319	342	366	418	348	322	<b>3679</b>
Cópia	21	21	20	25	25	26	72	28	25	21	17	<b>301</b>
DE	379	221	224	158	261	216	206	257	291	249	304	<b>2766</b>
Parte	535	254	328	291	297	412	429	449	358	346	347	<b>4046</b>
Protocolo Diretorias	535	457	1117	889	1032	826	805	1009	716	736	689	<b>8811</b>
Sistema eletrônico	3	3171	1	16	1	0	0	2	0	1	0	<b>3195</b>
<b>Total</b>	<b>1655</b>	<b>4401</b>	<b>2060</b>	<b>1717</b>	<b>2013</b>	<b>1799</b>	<b>1854</b>	<b>2111</b>	<b>1808</b>	<b>1701</b>	<b>1679</b>	<b>22798</b>

Comparativo da quantidade de processos autuados por mês

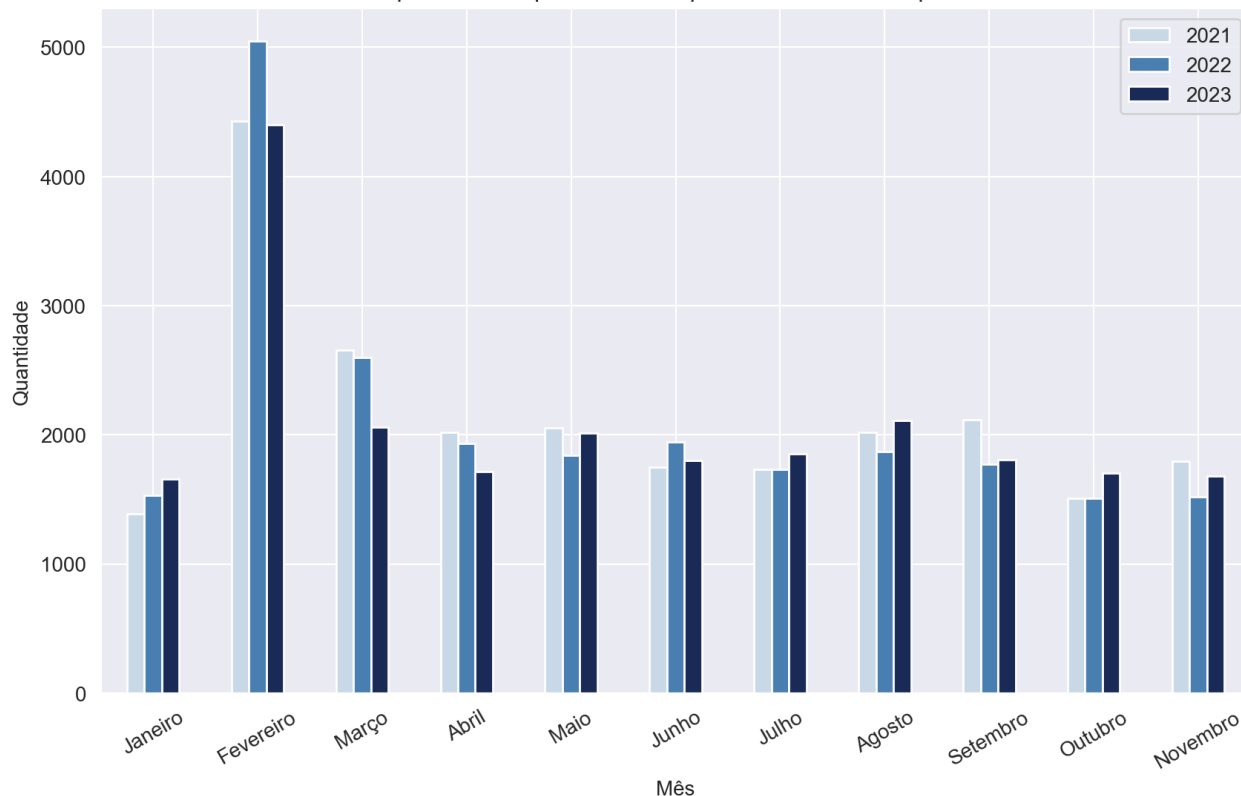

Área	Jan		Fev		Mar		Abr		Mai		Jun		Jul		Ago		Set		Out		Nov	
	Entrada	Saída	Entrada	Saída	Entrada	Saída	Entrada	Saída	Entrada	Saída	Entrada	Saída	Entrada	Saída	Entrada	Saída	Entrada	Saída	Entrada	Saída	Entrada	Saída
ATJ	355	373	444	369	700	515	516	525	548	453	477	491	401	148	601	681	569	542	684	329	610	284
DCF (*)	115	64	99	44	206	117	133	83	124	49	87	66	131	107	98	23	134	100	83	23	77	20
DE	5	5	4	4	8	8	2	2	1	1	2	2	3	3	7	6	3	2	8	8	3	2
DSFs	176	172	364	358	264	227	294	258	308	253	422	379	353	390	408	364	327	297	419	395	404	374
Fiscalização	2026	1153	4850	1452	3104	2243	2695	2144	2690	2698	2410	2262	2847	3379	2996	2212	2587	3019	2590	2391	2319	2824
CTP	262	230	248	114	316	148	307	297	416	367	352	387	454	388	400	513	453	271	378	506	306	312
MPC.SP	1406	741	2410	1142	2989	1492	2273	1146	2825	1395	2629	1189	2243	821	2923	1413	2501	988	2469	1466	2295	980
PFE	504	552	801	680	1083	1089	705	553	933	702	695	369	602	409	743	449	551	459	688	490	675	465
SDG	320	233	359	507	366	466	473	417	510	669	627	515	416	429	409	714	463	510	410	505	281	356
<b>Total</b>	<b>5169</b>	<b>3523</b>	<b>9580</b>	<b>4970</b>	<b>9036</b>	<b>6395</b>	<b>7388</b>	<b>5425</b>	<b>9355</b>	<b>6587</b>	<b>7701</b>	<b>5660</b>	<b>7450</b>	<b>6064</b>	<b>8585</b>	<b>6375</b>	<b>7608</b>	<b>6188</b>	<b>7729</b>	<b>6113</b>	<b>6970</b>	<b>5657</b>

Comparativo da quantidade de processos movimentados em áreas técnicas por mês

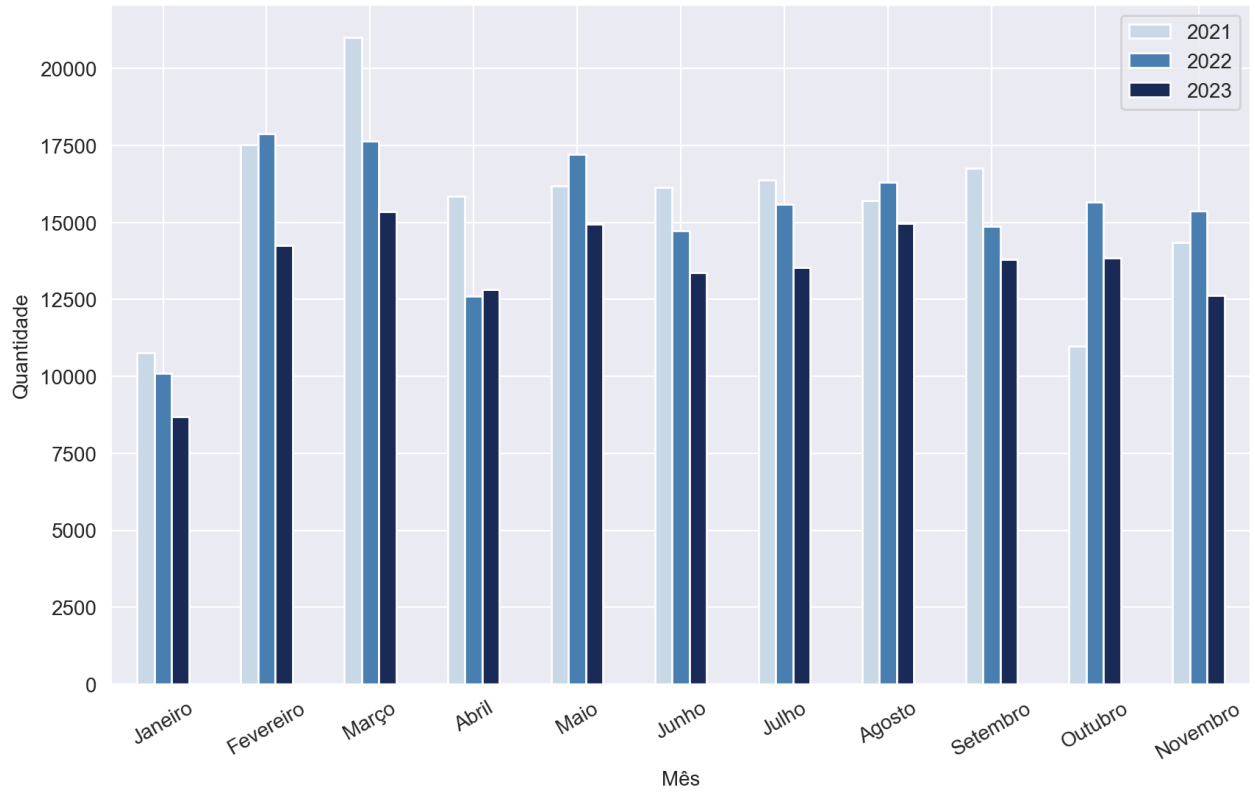

Essas tabelas a seguir apresentam o estoque de contas anuais em áreas técnicas, separados por exercício, conforme situação verificada em 01/12/2023.

Contas Anuais em Área Técnica - Por Exercício								
MATÉRIA	EXERCÍCIO	ÁREA TÉCNICA						Total
		ATJ	DCF	Fiscalização	MPC.SP	PFE	SDG	
Balanco Geral do Exercício	2016	0	0	0	1	0	0	1
	2017	2	0	0	1	0	7	10
	2018	2	0	0	6	0	0	8
	2019	3	1	0	5	0	2	11
	2020	33	0	0	66	0	3	102
	2021	41	0	0	50	0	18	109
	2022	14	0	107	17	1	3	142
2023	0	0	908	4	11	0	923	
<b>Total da Matéria</b>		<b>95</b>	<b>1</b>	<b>1015</b>	<b>150</b>	<b>12</b>	<b>33</b>	<b>1306</b>
Contas de Câmara	2020	0	0	0	5	0	1	6
	2021	2	0	0	17	0	6	25
	2022	26	0	13	182	0	15	236
	2023	0	0	644	0	0	0	644
<b>Total da Matéria</b>		<b>28</b>	<b>0</b>	<b>657</b>	<b>204</b>	<b>0</b>	<b>22</b>	<b>911</b>
Contas de Prefeitura	2022	171	0	22	141	0	3	337
	2023	0	1	635	1	0	0	637
<b>Total da Matéria</b>		<b>171</b>	<b>1</b>	<b>657</b>	<b>142</b>	<b>0</b>	<b>3</b>	<b>974</b>
Contas do Governador	2023	0	0	1	0	0	0	1
<b>Total da Matéria</b>		<b>0</b>	<b>0</b>	<b>1</b>	<b>0</b>	<b>0</b>	<b>0</b>	<b>1</b>
Relatório de Fiscalização	2021	2	0	0	0	0	0	2
	2022	305	0	0	20	0	0	325
	2023	0	0	910	0	0	0	910
<b>Total da Matéria</b>		<b>307</b>	<b>0</b>	<b>910</b>	<b>20</b>	<b>0</b>	<b>0</b>	<b>1237</b>
Tomada de Contas - Previdência	2017	0	1	0	0	0	0	1
	2018	0	0	0	1	0	0	1
	2020	1	0	0	8	0	0	9
	2021	0	0	0	2	0	0	2
	2022	0	0	5	0	0	0	5
	2023	0	0	44	0	0	0	44
<b>Total da Matéria</b>		<b>1</b>	<b>1</b>	<b>49</b>	<b>11</b>	<b>0</b>	<b>0</b>	<b>62</b>
<b>Total Geral</b>		<b>602</b>	<b>3</b>	<b>3289</b>	<b>527</b>	<b>12</b>	<b>58</b>	<b>4491</b>

De mesma forma, a tabela abaixo contém as mesmas informações, agora referentes aos Gabinetes e Cartórios.

<b>Contas Anuais em Gabinetes/Cartórios - Por Exercício</b>		
<b>MATÉRIA</b>	<b>EXERCÍCIO</b>	<b>Total</b>
<b>Balanco Geral do Exercício</b>	2015	<b>4</b>
	2016	<b>42</b>
	2017	<b>6</b>
	2018	<b>17</b>
	2019	<b>26</b>
	2020	<b>115</b>
	2021	<b>291</b>
	2022	<b>649</b>
	2023	<b>9</b>
<b>Total da Matéria</b>		<b>1159</b>
<b>Contas de Câmara</b>	2016	<b>4</b>
	2017	<b>7</b>
	2018	<b>16</b>
	2019	<b>30</b>
	2020	<b>41</b>
	2021	<b>85</b>
	2022	<b>313</b>
<b>Total da Matéria</b>		<b>496</b>
<b>Contas de Prefeitura</b>	2021	<b>13</b>
	2022	<b>303</b>
	2023	<b>7</b>
<b>Total da Matéria</b>		<b>323</b>
<b>Relatório de Fiscalização</b>	2017	<b>7</b>
	2018	<b>1</b>
	2019	<b>1</b>
	2020	<b>1</b>
	2021	<b>181</b>
	2022	<b>575</b>
<b>Total da Matéria</b>		<b>766</b>
<b>Tomada de Contas - Previdência</b>	2016	<b>1</b>
	2017	<b>1</b>
	2019	<b>3</b>
	2020	<b>10</b>
	2021	<b>13</b>
	2022	<b>34</b>
<b>Total da Matéria</b>		<b>62</b>
<b>Total Geral</b>		<b>2806</b>

Localização dos processos por exercício - Balanço Geral do Exercício

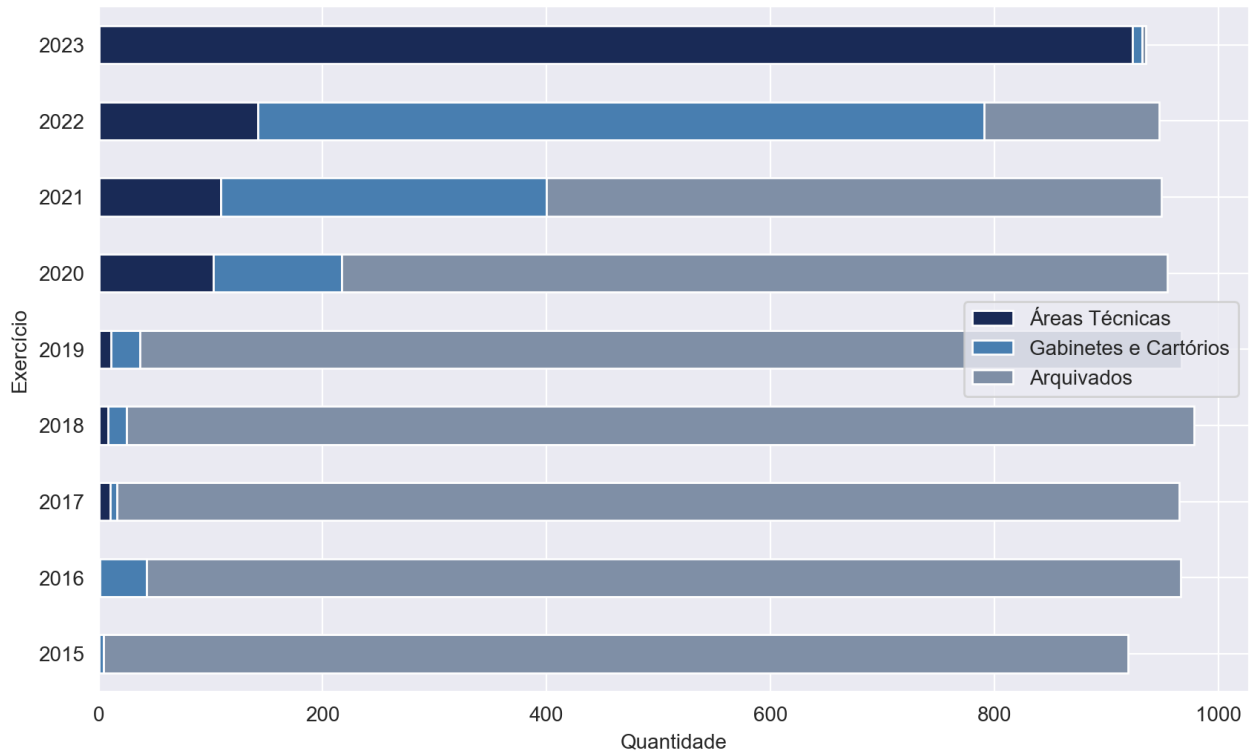

Localização dos processos por exercício - Câmaras Municipais

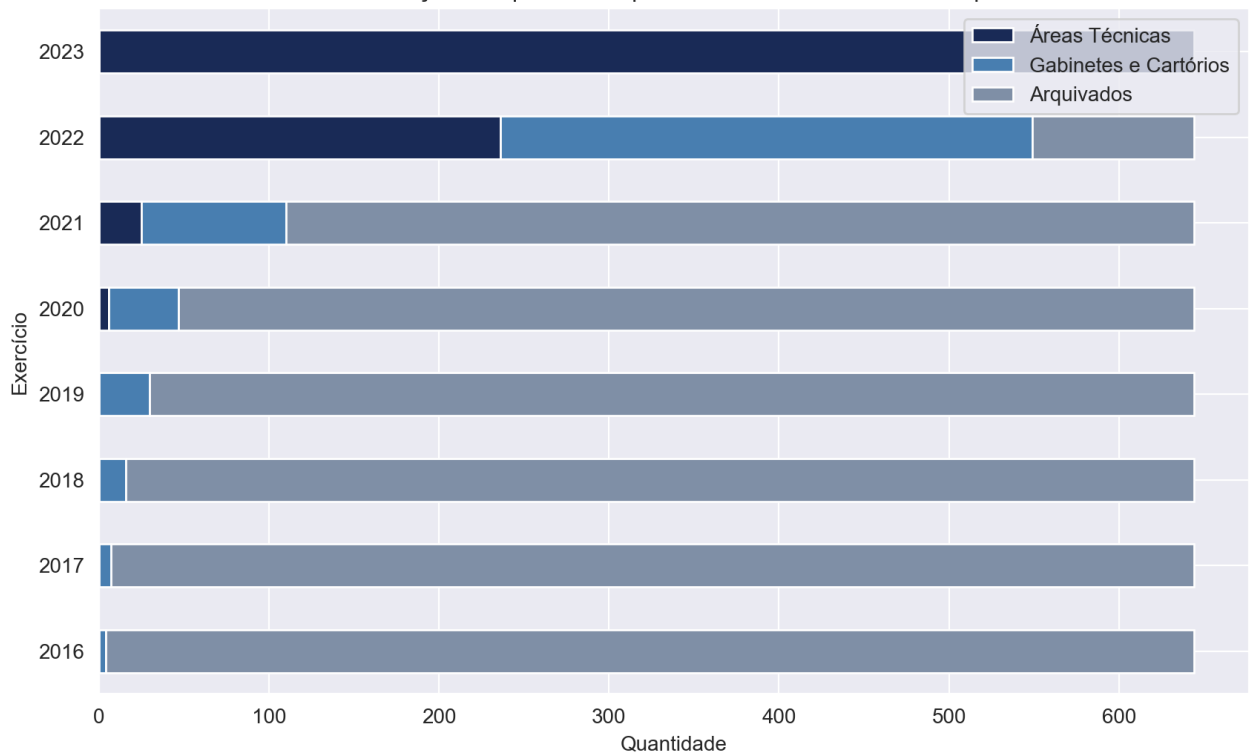

Localização dos processos por exercício - Contas de Prefeitura

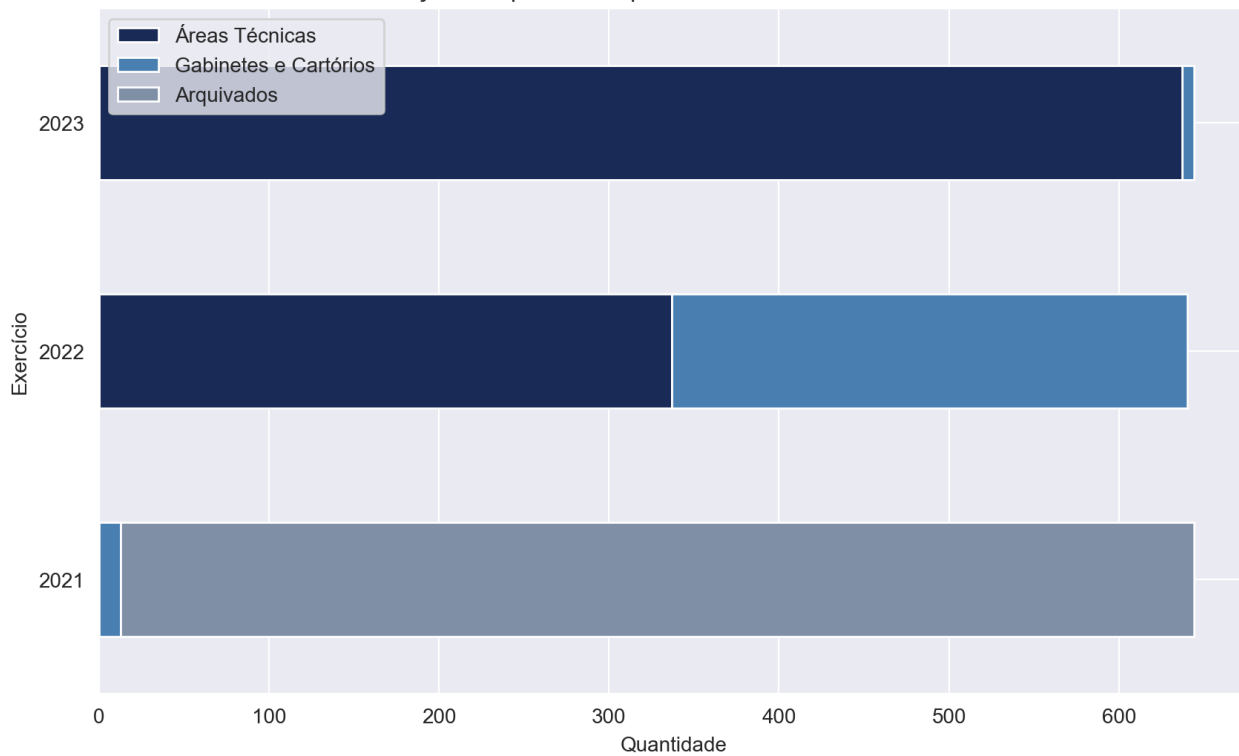

Localização dos processos por exercício - Relatório de Fiscalização

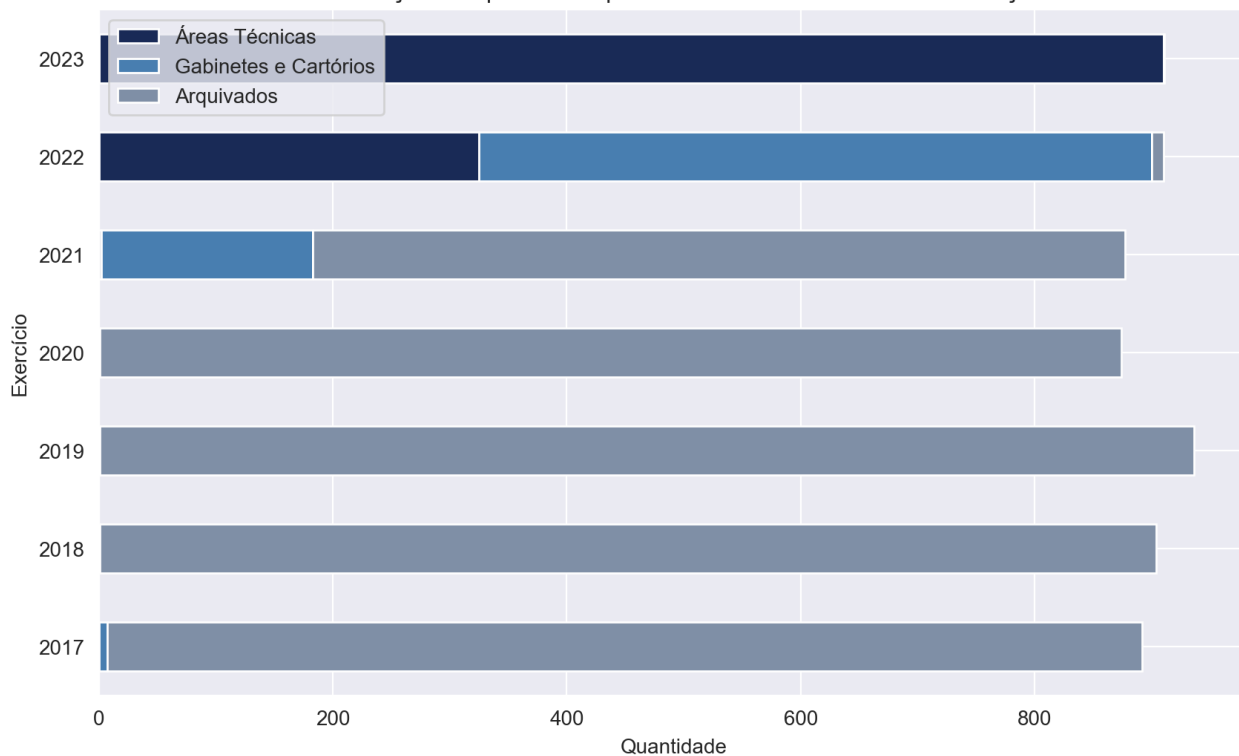

Localização dos processos por exercício - Tomada de Contas - Previdência

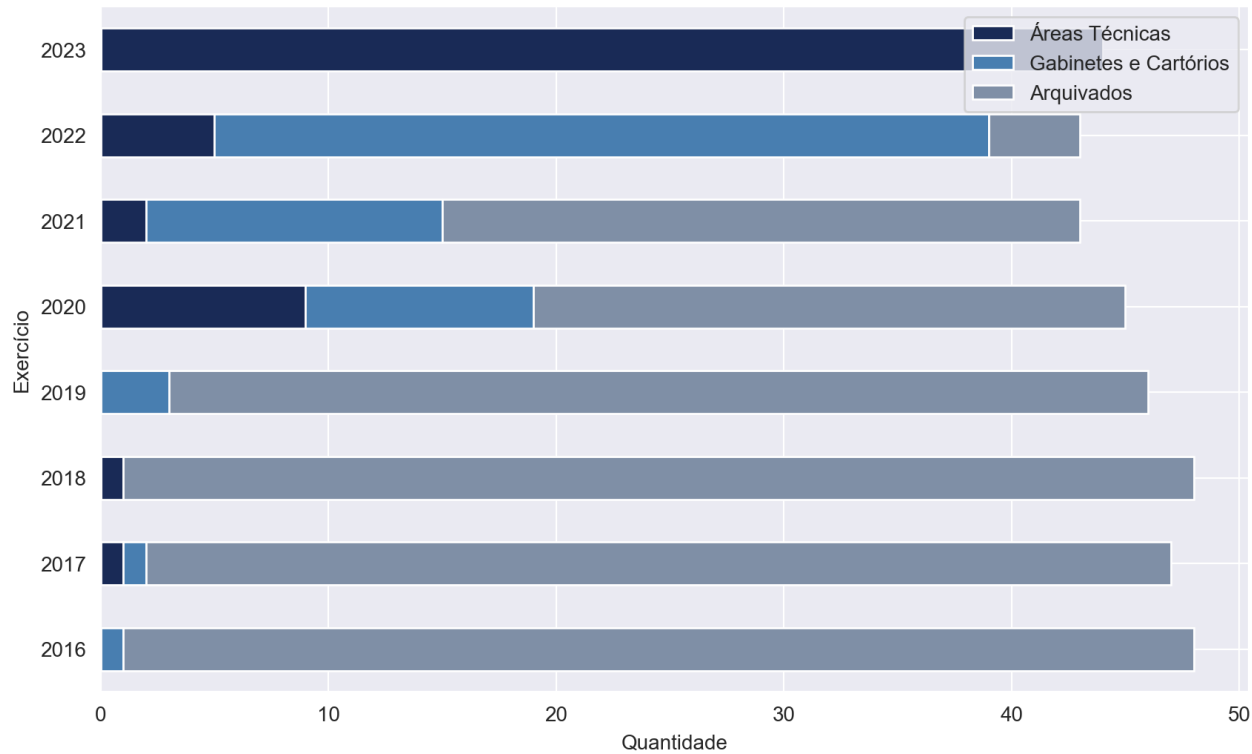

As tabelas a seguir compreendem todos os outros processos autuados neste Tribunal, por matéria e exercício de autuação, tanto em áreas técnicas quanto nos Gabinetes e Cartórios.

Outras Matérias em Área Técnica - Por Exercício de Autuação											
MATÉRIA	EXERCÍCIO	ÁREA TÉCNICA									Total
		ATJ	DCF	DSFs	Fiscalização	GTP	MPC.SP	PFE	SDG		
Ações	2022	2	0	0	0	0	0	0	0	0	2
	2023	1	0	0	0	0	9	6	0	1	17
<b>Total da Matéria</b>		<b>3</b>	<b>0</b>	<b>0</b>	<b>0</b>	<b>0</b>	<b>9</b>	<b>6</b>	<b>0</b>	<b>1</b>	<b>19</b>
Adiantamentos	2023	0	0	0	23	0	4	0	0	0	27
<b>Total da Matéria</b>		<b>0</b>	<b>0</b>	<b>0</b>	<b>23</b>	<b>0</b>	<b>4</b>	<b>0</b>	<b>0</b>	<b>0</b>	<b>27</b>
Atos de Pessoal	2013	0	0	1	0	0	1	0	0	0	2
	2014	0	0	0	1	0	0	0	0	0	1
	2015	0	0	0	2	0	0	0	0	0	2
	2017	0	0	0	6	0	0	0	0	0	6
	2018	0	0	0	4	0	1	0	0	0	5
	2019	0	0	0	5	0	0	0	0	0	5
	2020	0	1	0	9	0	2	0	1	1	13
	2021	1	0	2	8	0	10	0	0	0	21
	2022	0	0	0	14	0	1	0	0	0	15
	2023	0	0	17	178	0	27	2	0	0	224
<b>Total da Matéria</b>		<b>1</b>	<b>1</b>	<b>20</b>	<b>227</b>	<b>0</b>	<b>42</b>	<b>2</b>	<b>1</b>	<b>294</b>	
Concurso Público	2022	0	0	0	1	0	0	0	0	0	1
	2023	0	0	0	5	0	1	0	0	0	6
<b>Total da Matéria</b>		<b>0</b>	<b>0</b>	<b>0</b>	<b>6</b>	<b>0</b>	<b>1</b>	<b>0</b>	<b>0</b>	<b>7</b>	
Consultas	2023	0	0	0	0	0	2	0	0	0	2
<b>Total da Matéria</b>		<b>0</b>	<b>0</b>	<b>0</b>	<b>0</b>	<b>0</b>	<b>2</b>	<b>0</b>	<b>0</b>	<b>2</b>	
Contratos	2014	10	0	0	0	0	0	0	0	0	10
	2015	6	2	0	5	1	2	0	0	0	16
	2016	37	2	0	14	0	4	0	3	60	
	2017	78	10	0	35	0	12	0	1	136	
	2018	137	12	0	95	0	12	1	6	263	
	2019	226	9	0	211	1	23	0	9	479	
	2020	292	12	0	196	0	51	0	9	560	
	2021	339	6	0	234	0	56	0	7	642	
	2022	624	3	0	468	0	91	5	57	1248	
	2023	331	0	0	1280	0	143	5	9	1768	
<b>Total da Matéria</b>		<b>2080</b>	<b>56</b>	<b>0</b>	<b>2538</b>	<b>2</b>	<b>394</b>	<b>11</b>	<b>101</b>	<b>5182</b>	
Controle de Prazos	2019	0	0	0	1	0	0	0	0	0	1
	2022	0	2	0	3	0	0	0	0	0	5
	2023	0	0	0	49	0	0	0	0	0	49
<b>Total da Matéria</b>		<b>0</b>	<b>2</b>	<b>0</b>	<b>53</b>	<b>0</b>	<b>0</b>	<b>0</b>	<b>0</b>	<b>55</b>	
EPE	2022	0	0	0	2	0	0	0	0	0	2
	2023	41	0	0	8	0	24	0	4	0	77
<b>Total da Matéria</b>		<b>41</b>	<b>0</b>	<b>0</b>	<b>10</b>	<b>0</b>	<b>24</b>	<b>0</b>	<b>4</b>	<b>79</b>	



Expedientes	2017	0	0	0	0	0	1	0	0	1
	2018	1	0	0	1	0	1	0	0	3
	2019	0	0	0	0	0	1	0	1	2
	2020	3	0	0	4	0	4	0	1	12
	2021	4	0	0	10	0	2	0	1	17
	2022	10	0	0	8	1	2	0	2	23
	2023	0	0	0	131	66	19	0	6	222
<b>Total da Matéria</b>		<b>18</b>	<b>0</b>	<b>0</b>	<b>154</b>	<b>67</b>	<b>30</b>	<b>0</b>	<b>11</b>	<b>280</b>
Expedientes do Ministério Público	2017	1	0	0	0	0	0	0	0	1
	2018	0	0	0	0	0	1	0	0	1
	2021	0	0	0	2	0	0	0	0	2
	2022	1	0	0	3	0	1	0	1	6
	2023	1	0	0	25	15	0	0	4	45
<b>Total da Matéria</b>		<b>3</b>	<b>0</b>	<b>0</b>	<b>30</b>	<b>15</b>	<b>2</b>	<b>0</b>	<b>5</b>	<b>55</b>
Expedientes do Poder Judiciário	2019	0	0	0	0	0	0	0	1	1
	2020	0	0	0	1	0	0	0	4	5
	2021	0	0	0	0	0	0	0	4	4
	2022	0	0	0	1	0	0	0	1	2
	2023	1	0	0	3	7	0	0	0	11
<b>Total da Matéria</b>		<b>1</b>	<b>0</b>	<b>0</b>	<b>5</b>	<b>7</b>	<b>0</b>	<b>0</b>	<b>10</b>	<b>23</b>
Instrução de Representação	2017	1	0	0	0	0	1	0	1	3
	2023	0	0	0	12	44	0	0	0	56
<b>Total da Matéria</b>		<b>1</b>	<b>0</b>	<b>0</b>	<b>12</b>	<b>44</b>	<b>1</b>	<b>0</b>	<b>1</b>	<b>59</b>
Recursos	2020	0	0	0	0	0	1	0	0	1
	2021	5	0	0	1	0	30	0	2	38
	2022	19	0	0	1	1	28	0	8	57
	2023	58	0	0	2	111	365	0	50	586
<b>Total da Matéria</b>		<b>82</b>	<b>0</b>	<b>0</b>	<b>4</b>	<b>112</b>	<b>424</b>	<b>0</b>	<b>60</b>	<b>682</b>
Repasses Públicos	2015	2	0	0	2	0	0	0	0	4
	2016	12	0	0	6	0	4	0	1	23
	2017	12	0	0	7	0	5	0	1	25
	2018	46	3	0	17	0	8	0	6	80
	2019	51	1	0	8	0	26	0	3	89
	2020	193	1	0	77	0	62	0	2	335
	2021	232	2	0	104	0	79	7	8	432
	2022	256	2	0	224	0	160	10	17	669
	2023	74	0	0	578	0	92	16	7	767
<b>Total da Matéria</b>		<b>878</b>	<b>9</b>	<b>0</b>	<b>1023</b>	<b>0</b>	<b>436</b>	<b>33</b>	<b>45</b>	<b>2424</b>
Representação	2014	1	0	0	0	0	1	0	0	2
	2015	1	0	0	0	0	1	0	0	2
	2016	10	0	0	0	0	2	0	0	12
	2017	4	0	0	2	0	0	0	0	6
	2018	6	0	0	1	0	1	0	0	8
	2019	6	0	0	1	0	4	0	2	13
	2020	22	0	0	4	0	9	0	0	35
	2021	18	0	0	7	0	5	0	0	30
	2022	51	1	0	16	0	16	0	3	87
2023	14	0	0	117	0	15	0	0	146	
<b>Total da Matéria</b>		<b>133</b>	<b>1</b>	<b>0</b>	<b>148</b>	<b>0</b>	<b>54</b>	<b>0</b>	<b>5</b>	<b>341</b>
Multas e Sanções	2022	0	0	0	0	0	1	0	0	1
	2023	0	0	0	1	2	2	0	0	5
<b>Total da Matéria</b>		<b>0</b>	<b>0</b>	<b>0</b>	<b>1</b>	<b>2</b>	<b>3</b>	<b>0</b>	<b>0</b>	<b>6</b>
<b>Total Geral</b>		<b>3241</b>	<b>69</b>	<b>20</b>	<b>4234</b>	<b>258</b>	<b>1423</b>	<b>46</b>	<b>244</b>	<b>9535</b>

Outras Matérias em Gabinetes/Cartórios - Por Exercício de Autuação					
MATÉRIA	EXERCÍCIO	Total			
				2017	4
				2018	10
				2019	36
			Expedientes	2020	23
				2021	63
				2022	149
				2023	581
			<b>Total da Matéria</b>		<b>866</b>
Ações	2016	1		2017	2
	2017	1		2018	9
	2019	1		2019	9
	2020	1		2020	8
	2021	3		2021	25
	2022	9	Expedientes do	2022	66
	2023	36	Ministério Público	2023	223
<b>Total da Matéria</b>		<b>52</b>	<b>Total da Matéria</b>		<b>342</b>
Adiantamentos	2019	1			
	2022	5			
	2023	67			
<b>Total da Matéria</b>		<b>73</b>			
Apartados	2017	1		2018	1
<b>Total da Matéria</b>		<b>1</b>	Expedientes do	2019	14
			Poder Judiciário	2020	7
	2013	4		2021	9
	2014	1		2022	28
	2015	5		2023	54
	2016	11	<b>Total da Matéria</b>		<b>113</b>
	2017	11		2015	1
	2018	24	Instrução de	2016	3
	2019	44	Representação	2017	11
	2020	68		2023	65
	2021	151	<b>Total da Matéria</b>		<b>80</b>
	2022	335		2019	2
	2023	1078		2020	18
<b>Total da Matéria</b>		<b>1732</b>	Recursos	2021	119
Concurso Público	2022	1		2022	292
	2023	9		2023	1547
<b>Total da Matéria</b>		<b>10</b>	<b>Total da Matéria</b>		<b>1978</b>
Consultas	2021	1		2015	18
	2023	8		2016	67
<b>Total da Matéria</b>		<b>9</b>		2017	147
	2014	31		2018	317
	2015	147	Repasses Públicos	2019	438
	2016	414		2020	978
	2017	686		2021	1190
	2018	1091		2022	1731
	2019	1840		2023	1784
	2020	2404	<b>Total da Matéria</b>		<b>6670</b>
	2021	2399		2013	5
	2022	3504		2014	15
	2023	4497		2015	9
<b>Total da Matéria</b>		<b>17013</b>		2016	34
	2018	4	Representação	2017	49
	2019	3		2018	55
	2020	4		2019	57
	2021	6		2020	97
	2022	11		2021	98
	2023	112		2022	265
<b>Total da Matéria</b>		<b>140</b>		2023	364
	2019	1	<b>Total da Matéria</b>		<b>1048</b>
	2020	1		2022	1
	2022	6	Multas e Sanções	2023	33
	2023	325	<b>Total da Matéria</b>		<b>34</b>
<b>Total da Matéria</b>		<b>333</b>	<b>Total Geral</b>		<b>30494</b>

Total de Despachos, Sentenças e Decisões Colegiadas proferidas por Conselheiros e Auditores, consoante suas respectivas competências.

Decisões Monocráticas - 2023												
	Jan	Fev	Mar	Abr	Mai	Jun	Jul	Ago	Set	Out	Nov	Total
<b>Decisão</b>	4	2	1	0	1	2	1	1	5	0	4	21
Auditores	0	1	1	0	1	2	1	0	5	0	3	14
Conselheiros	4	1	0	0	0	0	0	1	0	0	1	7
<b>Decisão Urgente</b>	119	97	151	143	102	123	133	133	150	136	179	1466
Conselheiros	119	97	151	143	102	123	133	133	150	136	179	1466
<b>Despacho</b>	5058	5947	7499	6197	7422	6881	7641	8785	7911	8087	6800	78228
Auditores	633	942	980	686	833	918	979	1008	934	837	982	9732
Conselheiros	4425	5005	6519	5511	6589	5963	6662	7777	6977	7250	5818	68496
<b>Sentença</b>	758	496	824	714	794	957	890	1460	983	716	744	9336
Auditores	307	365	544	500	626	695	697	616	625	571	568	6114
Conselheiros	451	131	280	214	168	262	193	844	358	145	176	3222
<b>Total</b>	5939	6542	8475	7054	8319	7963	8665	10379	9049	8939	7727	89051

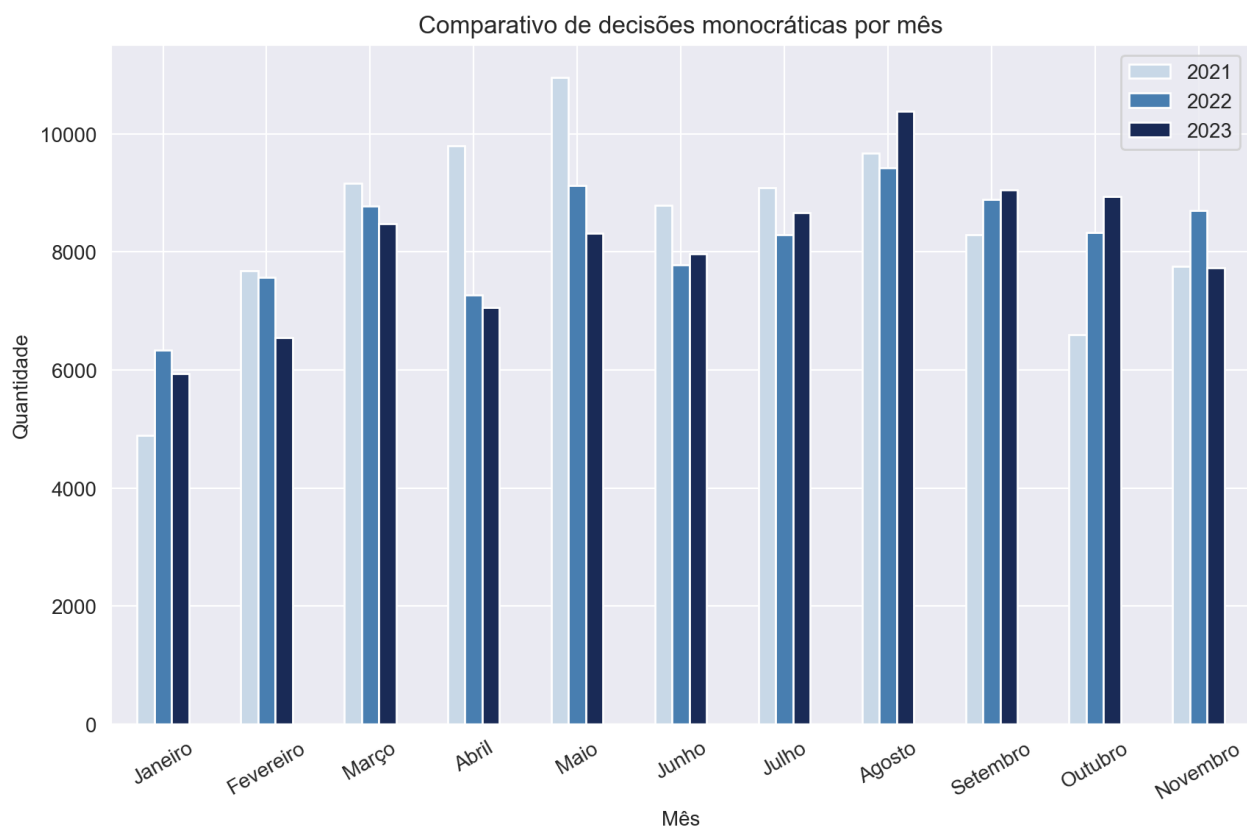

Decisões Colegiadas - 2023											
	Fev	Mar	Abr	Mai	Jun	Jul	Ago	Set	Out	Nov	Total
<b>1ª Câmara</b>	<b>404</b>	<b>521</b>	<b>497</b>	<b>569</b>	<b>505</b>	<b>608</b>	<b>614</b>	<b>592</b>	<b>687</b>	<b>517</b>	<b>5514</b>
Acórdão	309	382	371	425	382	442	440	476	461	211	3899
Parecer	17	39	25	30	32	41	50	34	45	28	341
SEM MÉRITO	78	100	99	114	91	125	124	82	181	72	1066
Aguardando registro	0	0	2	0	0	0	0	0	0	206	208
<b>1ª Câmara - Virtual</b>	<b>0</b>	<b>0</b>	<b>60</b>	<b>0</b>	<b>0</b>	<b>0</b>	<b>0</b>	<b>0</b>	<b>0</b>	<b>0</b>	<b>60</b>
Acórdão	0	0	52	0	0	0	0	0	0	0	52
SEM MÉRITO	0	0	8	0	0	0	0	0	0	0	8
<b>2ª Câmara</b>	<b>358</b>	<b>610</b>	<b>416</b>	<b>547</b>	<b>609</b>	<b>417</b>	<b>532</b>	<b>415</b>	<b>894</b>	<b>314</b>	<b>5112</b>
Acórdão	294	496	326	434	504	314	423	303	754	183	4031
Parecer	23	34	22	31	26	30	39	32	49	44	330
SEM MÉRITO	41	80	68	82	79	73	70	80	91	54	718
Aguardando registro	0	0	0	0	0	0	0	0	0	33	33
<b>2ª Câmara - Virtual</b>	<b>0</b>	<b>0</b>	<b>71</b>	<b>0</b>	<b>0</b>	<b>0</b>	<b>0</b>	<b>0</b>	<b>0</b>	<b>0</b>	<b>71</b>
Acórdão	0	0	56	0	0	0	0	0	0	0	56
SEM MÉRITO	0	0	15	0	0	0	0	0	0	0	15
<b>Tribunal Pleno</b>	<b>318</b>	<b>409</b>	<b>321</b>	<b>451</b>	<b>203</b>	<b>347</b>	<b>350</b>	<b>306</b>	<b>269</b>	<b>399</b>	<b>3373</b>
Acórdão	168	213	182	227	121	218	202	165	133	121	1750
Parecer	6	18	7	14	6	18	23	26	17	34	169
SEM MÉRITO	144	178	132	210	76	111	125	115	118	150	1359
Aguardando registro	0	0	0	0	0	0	0	0	1	94	95
<b>Tribunal Pleno - Virtual</b>	<b>0</b>	<b>26</b>	<b>0</b>	<b>0</b>	<b>0</b>	<b>0</b>	<b>0</b>	<b>0</b>	<b>0</b>	<b>0</b>	<b>26</b>
Acórdão	0	13	0	0	0	0	0	0	0	0	13
SEM MÉRITO	0	13	0	0	0	0	0	0	0	0	13
<b>Total</b>	<b>1080</b>	<b>1566</b>	<b>1365</b>	<b>1567</b>	<b>1317</b>	<b>1372</b>	<b>1496</b>	<b>1313</b>	<b>1850</b>	<b>1230</b>	<b>14156</b>

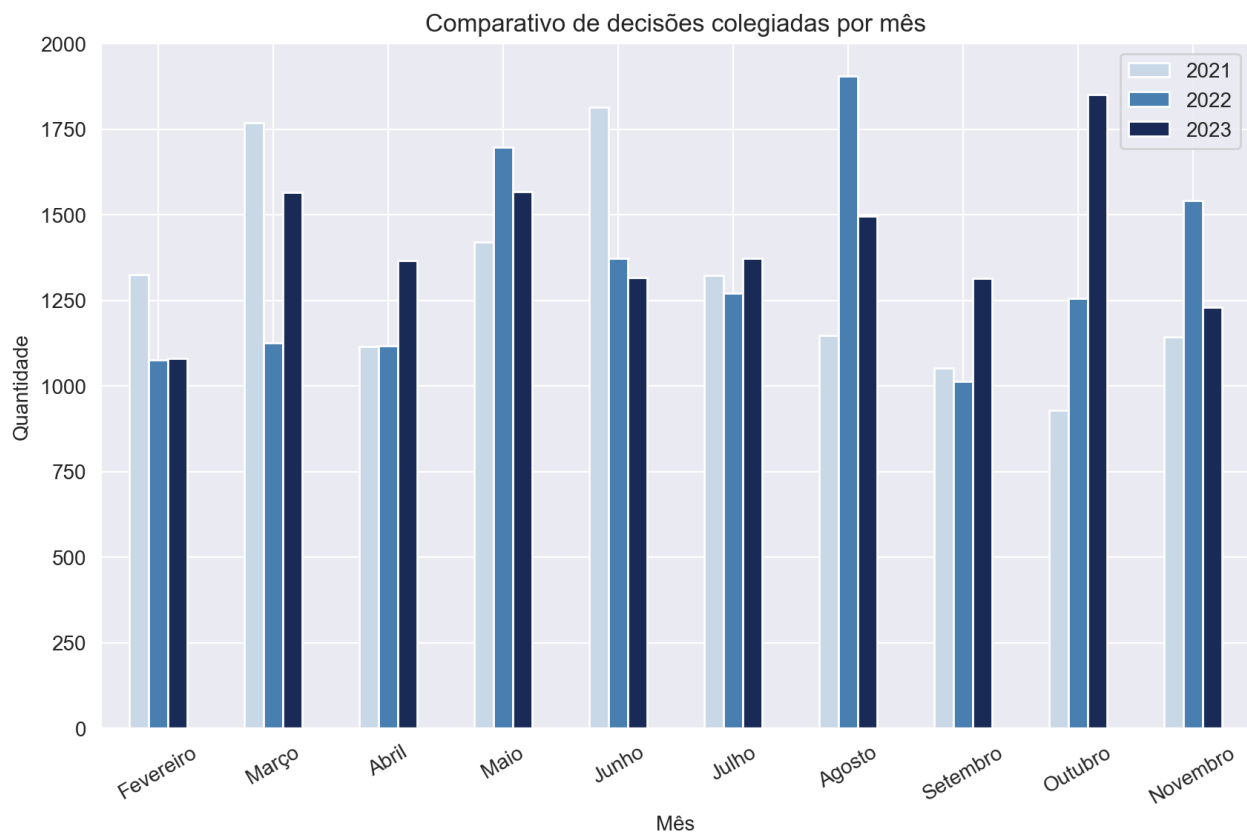

Abaixo encontra-se anexo quadro resumo contendo o total de multas aplicadas, o número de feitos encaminhados ao Ministério Público Estadual, quantidade de sustentações orais e o valor das devoluções, mês a mês. Neste caso, os dados compreendem os processos físicos e eletrônicos.

Primeira Câmara						
Mês	Encaminhados ao Ministério Público Estadual	Quantidade de multas	Valor multas em UFESP's	Sustentações orais MPC	Sustentações orais advogados e partes	Valor das devoluções
Fevereiro	5	3	780	2	9	R\$ -
Março	5	8	1.920	1	11	R\$ 559.587,00
Abril	8	15	3.900	0	16	R\$ 8.511.159,85
Maiο	9	15	3.690	2	17	R\$ 85.761,63
Junho	3	8	1.590	0	12	R\$ 302.164,89
Julho	6	10	4.600	1	22	R\$ 13.524.075,41
Agosto	5	6	3.880	2	22	R\$ -
Setembro	7	10	2.600	0	18	R\$ 12.793.594,39
Outubro	8	12	4.265	0	10	R\$ 53.597.444,37
Novembro	8	17	5.470	1	23	R\$ 6.929.693,83
<b>TOTAL</b>	<b>64</b>	<b>104</b>	<b>32.695</b>	<b>9</b>	<b>160</b>	<b>R\$ 96.303.481,37</b>

Segunda Câmara						
Mês	Encaminhados ao Ministério Público Estadual	Quantidade de multas	Valor multas em UFESP's	Sustentações orais MPC	Sustentações orais advogados e partes	Valor das devoluções
Fevereiro	13	7	2.020	0	4	R\$ 4.438.677,09
Março	7	11	2.700	3	11	R\$ 5.857.214,03
Abril	7	8	3.220	2	15	R\$ 1.502.403,95
Maiο	14	10	3.540	0	11	R\$ 4.194.234,61
Junho	9	11	3.160	0	11	R\$ 31.514.352,96
Julho	5	5	1.600	0	16	R\$ 168.489,92
Agosto	6	7	2.320	9	2	R\$ 28.519.113,85
Setembro	6	10	3.020	1	19	R\$ 1.627.581,47
Outubro	8	7	5.710	1	23	R\$ 2.045.556,55
Novembro	7	6	1.120	0	14	R\$ 1.416.517,23
<b>TOTAL</b>	<b>82</b>	<b>82</b>	<b>28.410</b>	<b>16</b>	<b>126</b>	<b>R\$ 81.284.141,66</b>

Mês	Tribunal Pleno e Exame Prévio											
	MPE		Multa		Valor Multa		Valor Devoluções		Exame Prévio		Pauta	
	Pauta	Ex. Prévio	Pauta	Ex. Prévio	Pauta	Ex. Prévio	Pauta	Ex. Prévio	MPC	Adv	MPC	Adv
Fevereiro	0	0	0	1	0	200	0	0	0	0	0	9
Março	0	1	0	1	0	100	0	0	0	0	0	23
Abril	0	0	0	0	0	0	0	0	0	1	0	17
Maiο	0	0	0	4	0	820	0	0	0	0	0	23
Junho	0	0	0	0	0	0	0	0	0	1	2	10
Julho	0	0	0	0	0	0	0	0	0	0	0	17
Agosto	0	0	0	1	0	160	0	0	0	1	0	12
Setembro	0	0	1	2	300	320	0	0	0	0	1	12
Outubro	0	0	1	0	200	0	0	0	0	0	0	10
Novembro	0	0	0	0	0	0	0	0	0	0	0	19
<b>TOTAL</b>	<b>0</b>	<b>1</b>	<b>2</b>	<b>9</b>	<b>500</b>	<b>1.600</b>	<b>0</b>	<b>0</b>	<b>0</b>	<b>3</b>	<b>3</b>	<b>152</b>

		Quadro comparativo (até 01/12)		
	Indicador	2022	2023	Alteração
Apenas processos eletrônicos	Total de sentenças	8424	9336	11%
	Total de acórdãos/pareceres	9545	10641	11%
Processos físicos e eletrônicos	Total de encaminhamentos ao MP	241	147	-39%
	Total de multas impostas	161	197	22%
	Valor total de multas (em UFESP)	51020	63205	24%
	Total de sustentações orais de advogados/partes	520	441	-15%
	Total de sustentações orais do MPC	14	28	100%
	Valor total de devoluções	R\$ 146.981.286,67	R\$ 177.587.623,03	21%

SDG, em 11 de dezembro de 2023.

SERGIO CIQUERA ROSSI  
SECRETÁRIO-DIRETOR GERAL