

TUTORIAL

Assinatura de documentos utilizando o Assinador Externo

Utilize este procedimento para assinar documentos que estão fora do sistema de processo eletrônico (e-TCESP), por exemplo, numa pasta de rede e que serão inseridos posteriormente no sistema.

1. PROCEDIMENTOS INICIAIS

Antes de iniciar, verifique se:

- O leitor de certificados digitais está conectado ao computador (porta USB)

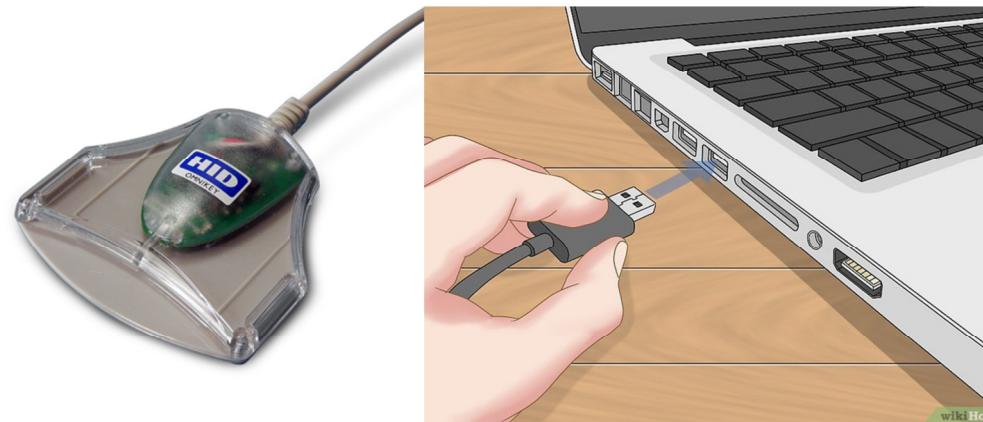

- O certificado digital está inserido no leitor



2. ABRINDO O APLICATIVO DE ASSINATURA

Na Área de Trabalho do computador, procure pelo “Assinador Externo” e clique duas vezes sobre ele.

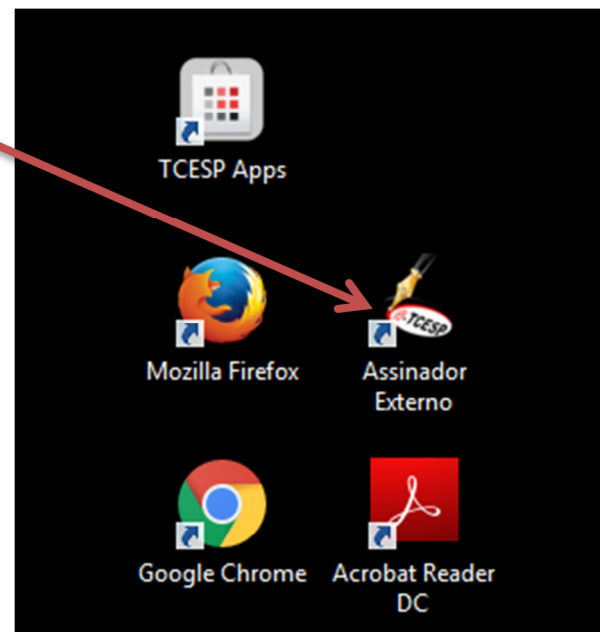

3. SELEÇÃO DE DOCUMENTOS PARA ASSINATURA

Aguarde até que a janela da aplicação seja aberta.

Verifique se o certificado está corretamente identificado, apresentando seu nome no quadro inferior.

Para selecionar os documentos a serem assinados, clique no botão [Adicionar].

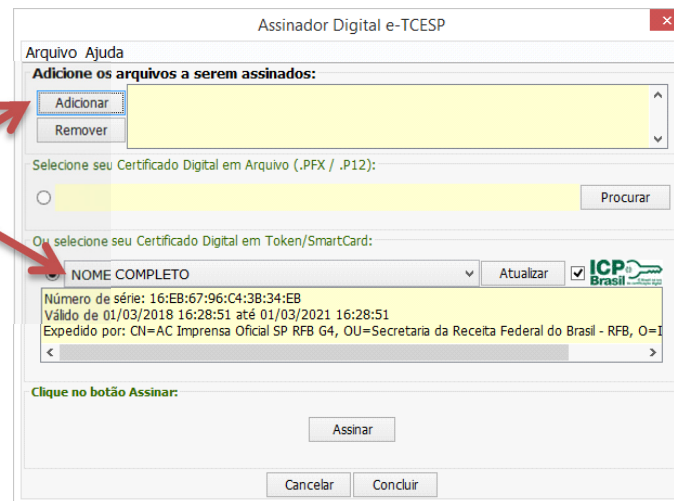

Uma janela de seleção de arquivos será aberta:

- Navegue até a pasta onde se encontram os documentos a serem assinados.
- Selecione os documentos.

Para selecionar mais que um documento, clique no primeiro e:

- Mantendo a tecla [Shift] pressionada, clique no último da lista para selecionar todos desse intervalo.
OU
- Mantendo a tecla [Ctrl] pressionada, clique nos itens desejados.

Para finalizar a seleção, clique no botão [Abrir].

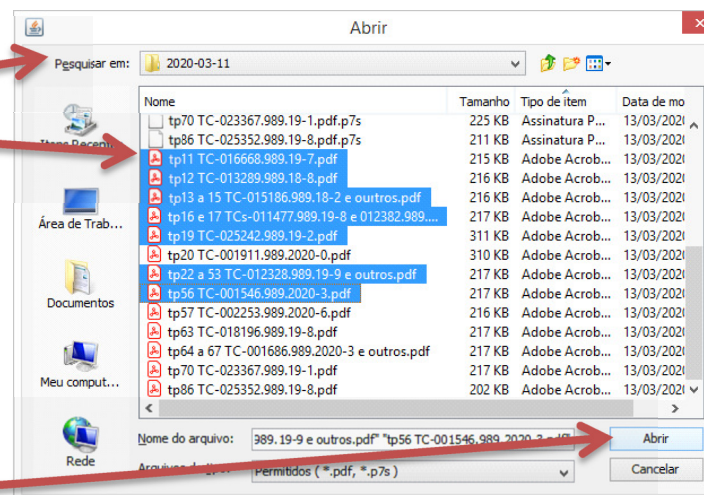

4. ASSINAR DOCUMENTOS

Os arquivos selecionados estarão visíveis na listagem superior.

Para iniciar o procedimento de assinatura, clique em [Assinar].

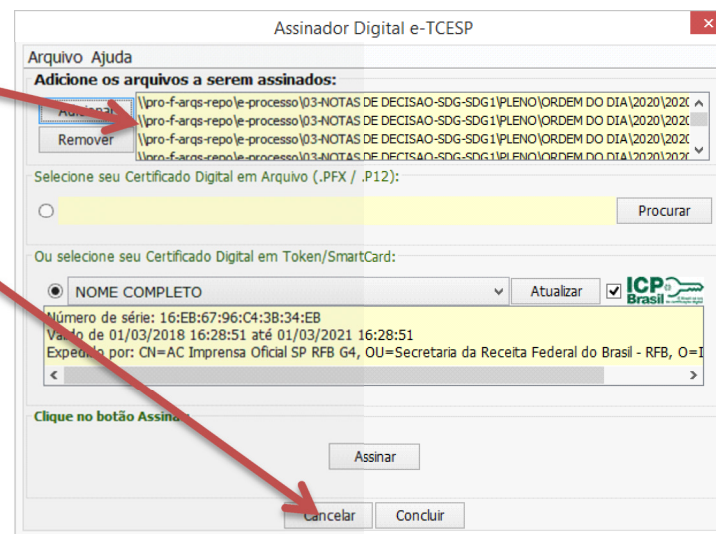

A aplicação irá solicitar a senha (PIN) do certificado digital.

Digite o PIN e clique em [OK].

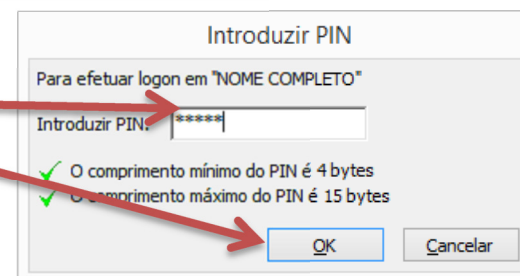

Aguarde até que seja exibida uma mensagem de que a assinatura foi realizada com sucesso.

Clique em [OK]

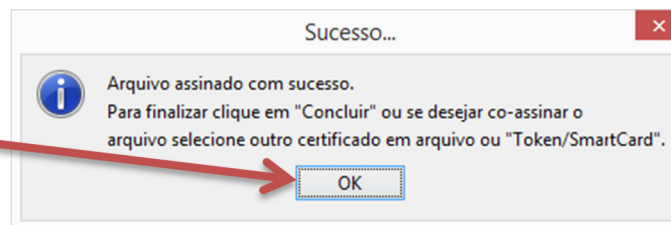

5. FINALIZAÇÃO

Clique no botão [Concluir] para finalizar o procedimento e gravar os arquivos assinados.

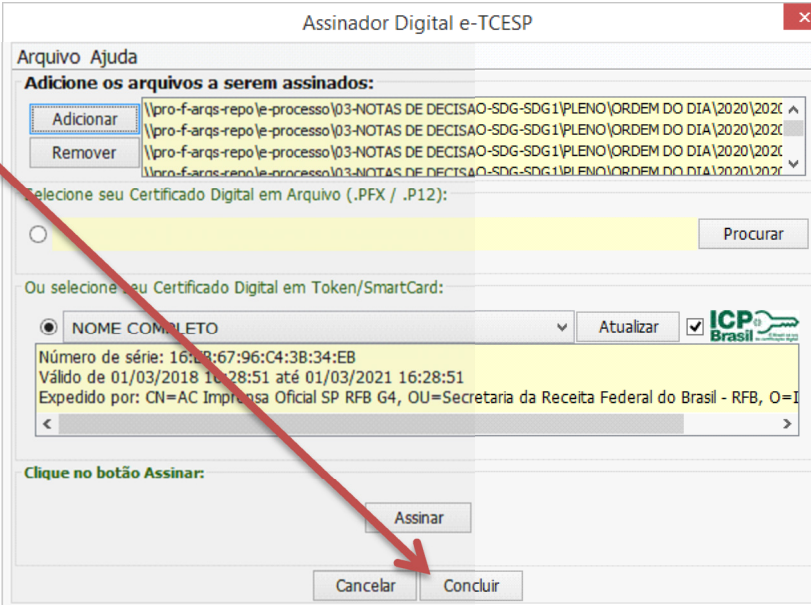

Assinador Digital e-TCESP

Arquivo Ajuda

Adicione os arquivos a serem assinados:

Adicionar \pro-f-arqs-repo\le-processo\03-NOTAS DE DECISAO-SDG-SDG1\PLENO\ORDEM DO DIA\2020\2020...
Remover \pro-f-arqs-repo\le-processo\03-NOTAS DE DECISAO-SDG-SDG1\PLENO\ORDEM DO DIA\2020\2020...
Selecionar seu Certificado Digital em Arquivo (.PFX / .P12):

Procurar

Ou selecione seu Certificado Digital em Token/SmartCard:

NOME COMPLETO Atualizar ICP Brasil

Número de série: 16:83:67:96:C4:38:34:EB
Válido de 01/03/2018 16:28:51 até 01/03/2021 16:28:51
Expedido por: CN=AC Imprensa Oficial SP RFB G4, OU=Secretaria da Receita Federal do Brasil - RFB, O=I

Clique no botão Assinar:

Assinar

Cancelar Concluir